

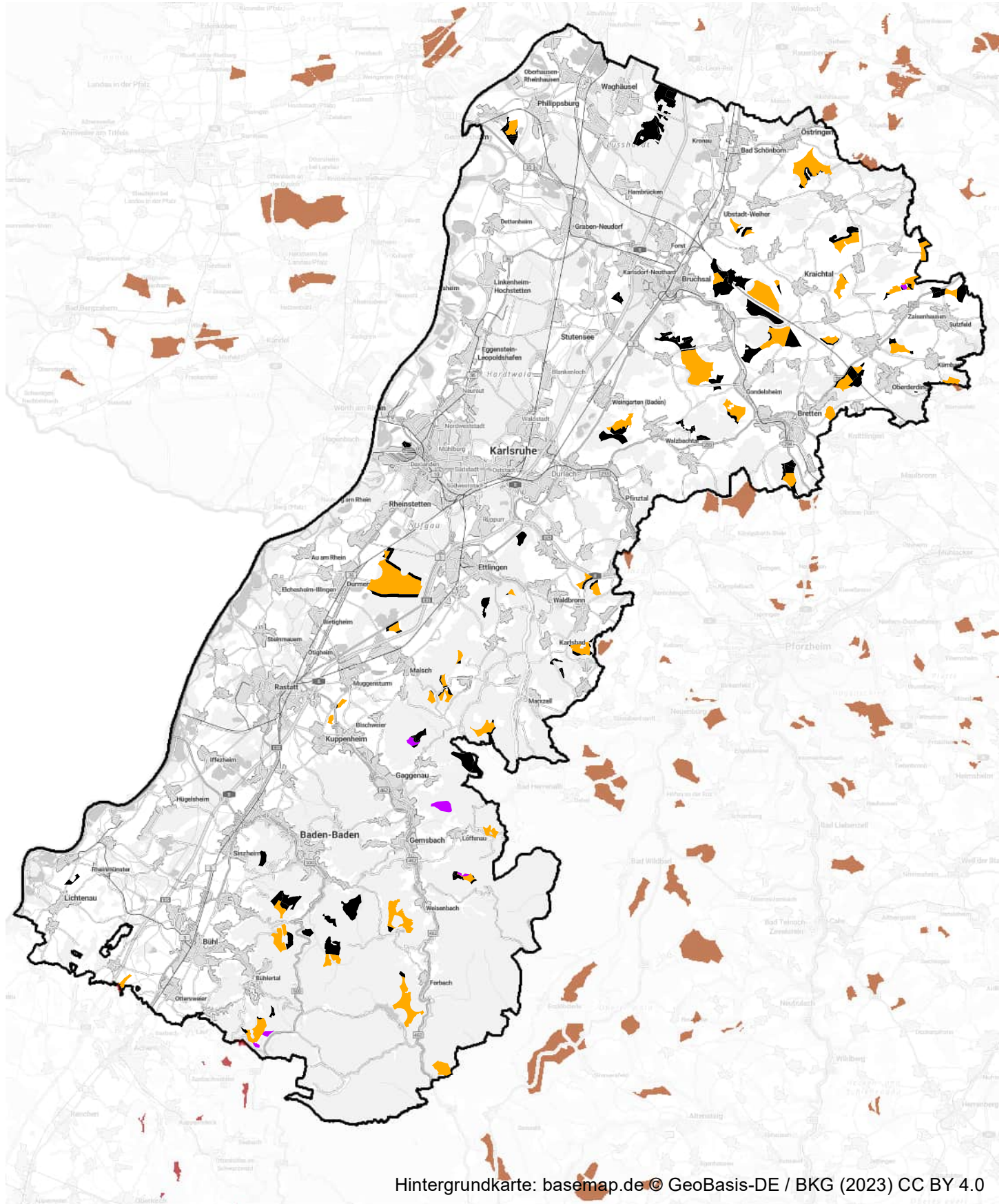

Zusätzliches Informationsmaterial Änderungen der Gebietskulisse (Gemeindeübersicht)

Teilfortschreibung Windenergie



Hintergrundkarte: basemap.de © GeoBasis-DE / BKG (2023) CC BY 4.0

Vorranggebiete für die Nutzung von Windenergie

 Abgrenzung für die 2.OL

 Differenz zur 1. OL/
Nicht aufgenommene Nachmeldung

 Neuaufnahme zur 2. OL

 VRG Wind Entwurf Nachbarregion

Au am Rhein

Rheinstetten

Au

Elchesheim-Illingen



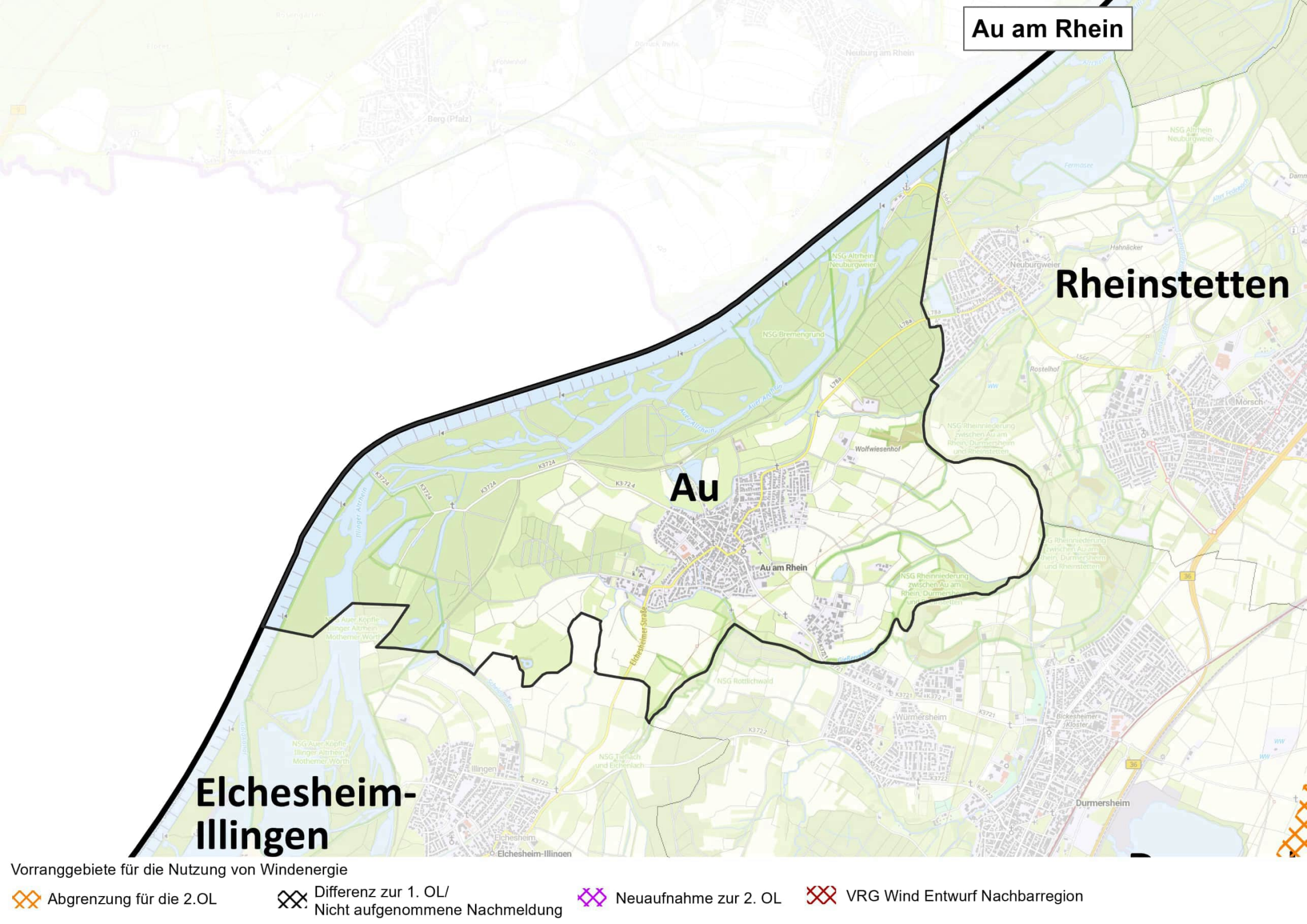

Vorranggebiete für die Nutzung von Windenergie

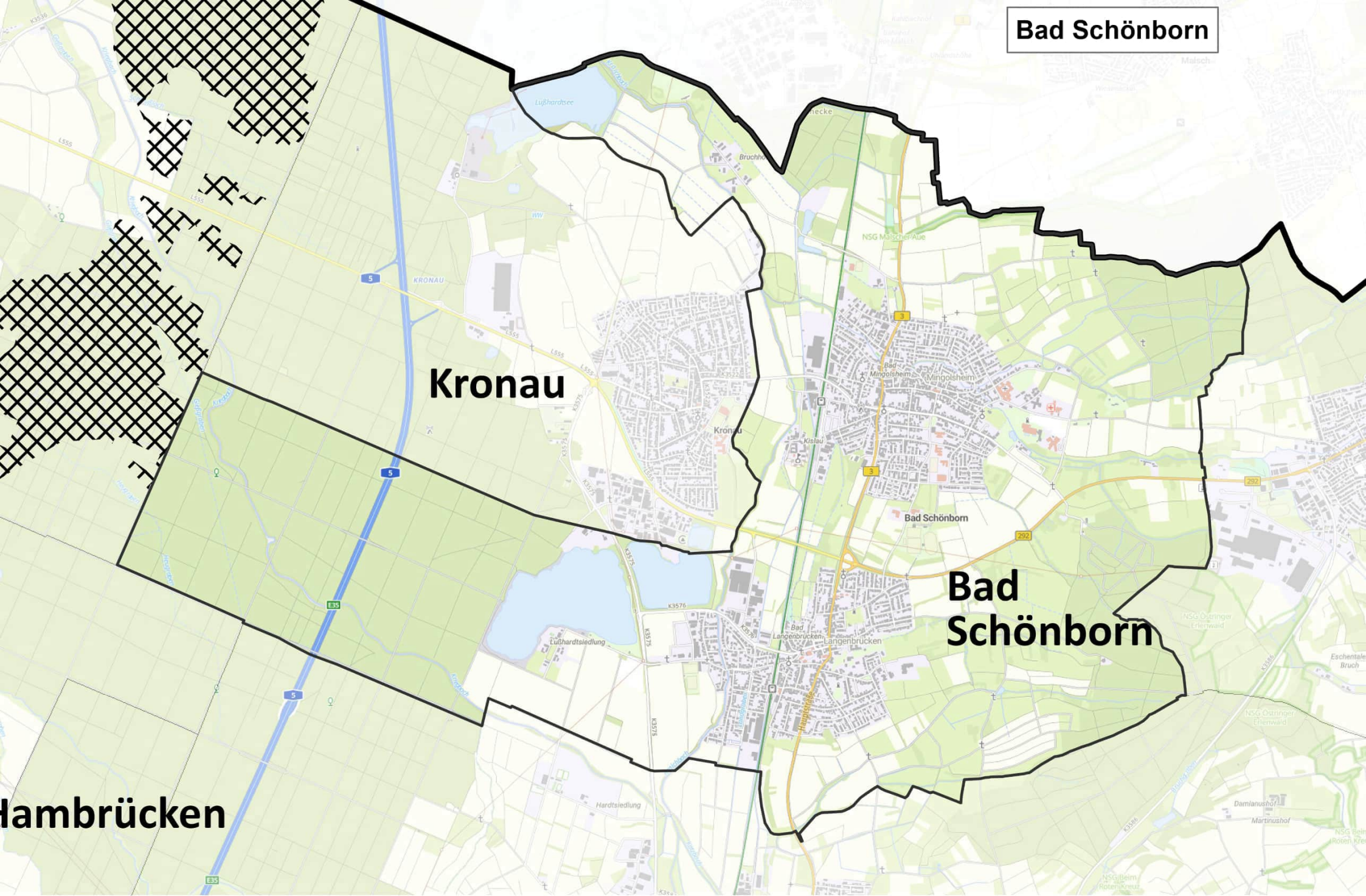
- ⊞ Abgrenzung für die 2.OL
- ⊞ Differenz zur 1. OL/
Nicht aufgenommene Nachmeldung
- ⊞ Neuaufnahme zur 2. OL
- ⊞ VRG Wind Entwurf Nachbarregion





Vorranggebiete für die Nutzung von Windenergie

-  Abgrenzung für die 2. OL
-  Differenz zur 1. OL/ Nicht aufgenommene Nachmeldung
-  Neuaufnahme zur 2. OL
-  VRG Wind Entwurf Nachbarregion

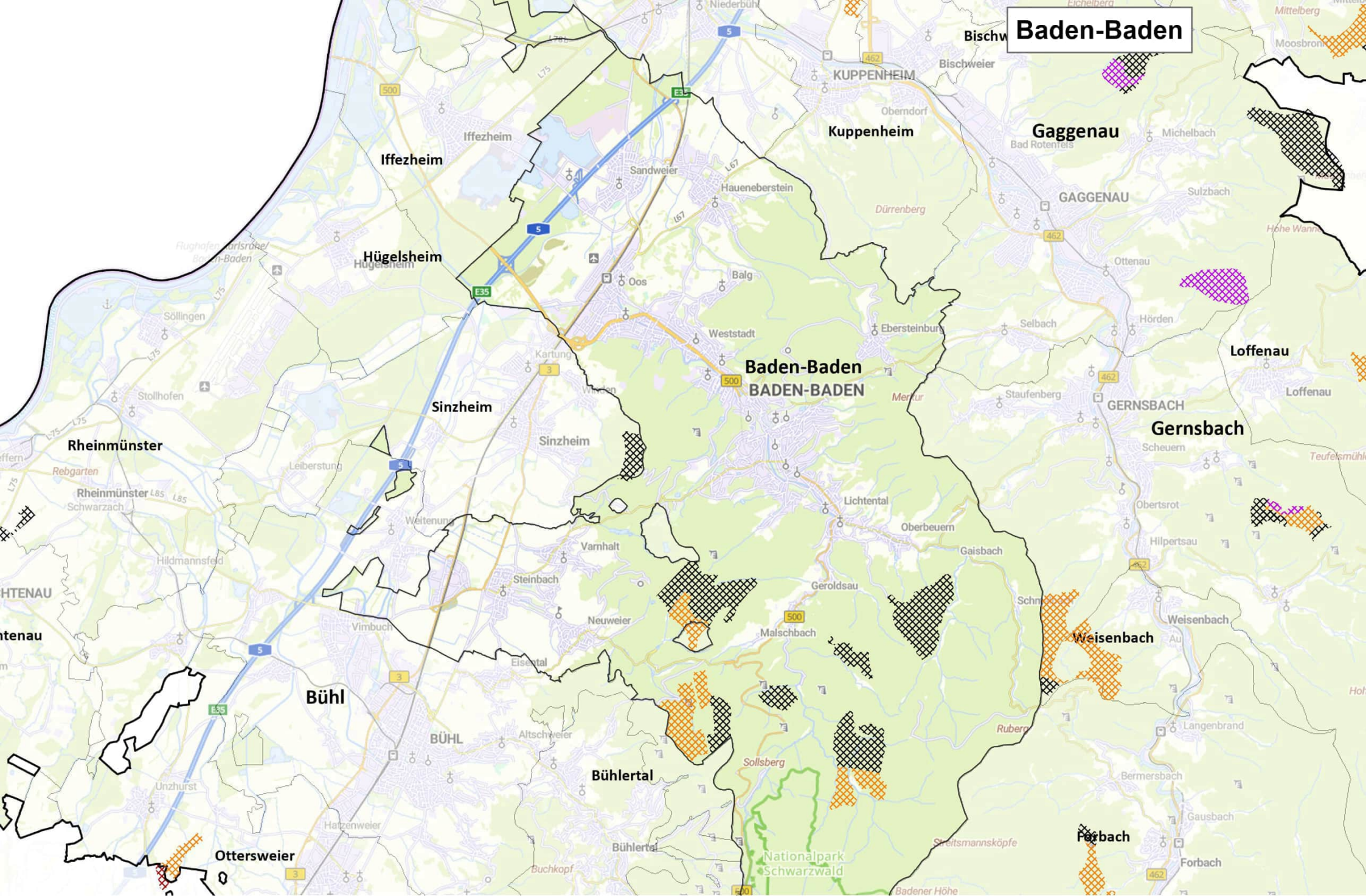

Baden-Baden

Vorranggebiete für die Nutzung von Windenergie

Abgrenzung für die 2.OL

Differenz zur 1. OL/
Nicht aufgenommene Nachmeldung

Neuaufnahme zur 2. OL

VRG Wind Entwurf Nachbarregion

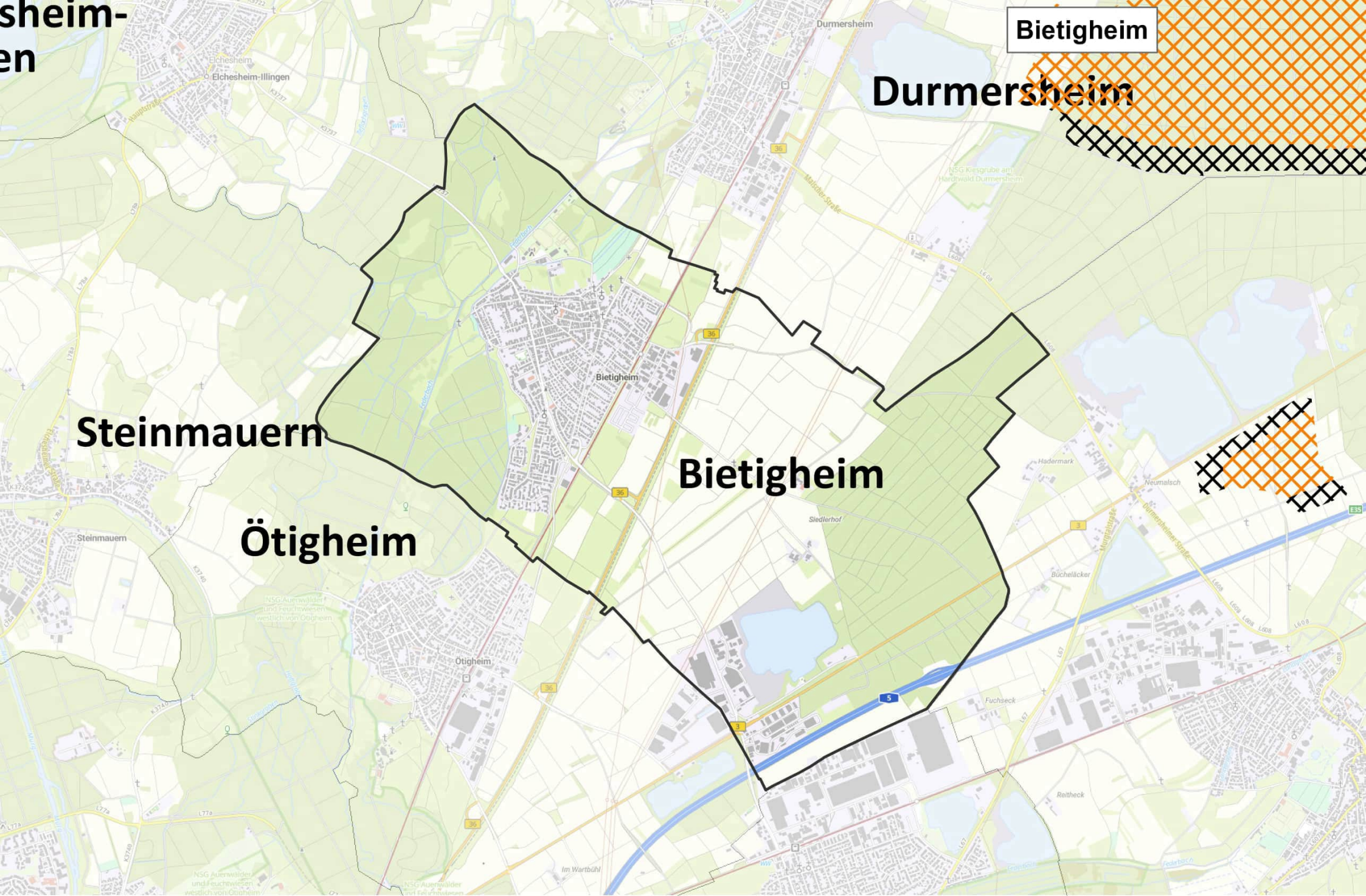

Vorranggebiete für die Nutzung von Windenergie

- 🟡
Abgrenzung für die 2.O.L
- ⬛
Differenz zur 1. OL/
Nicht aufgenommene Nachmeldung
- 🟣
Neuaufnahme zur 2. OL
- 🔴
VRG Wind Entwurf Nachbarregion

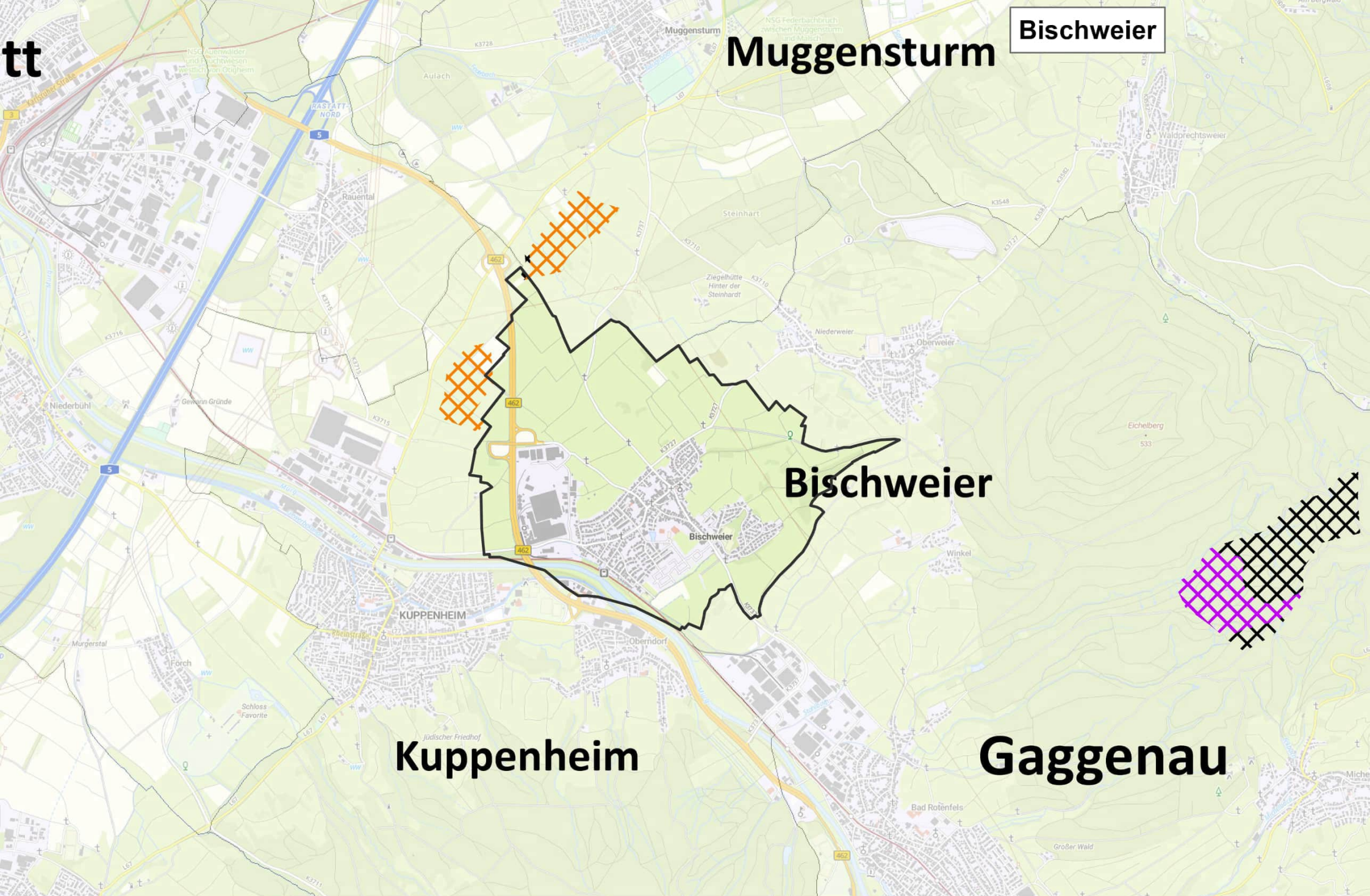

Vorranggebiete für die Nutzung von Windenergie

- ▨ Abgrenzung für die 2.OL
- ▨ Differenz zur 1. OL/
Nicht aufgenommene Nachmeldung
- ▨ Neuaufnahme zur 2. OL
- ▨ VRG Wind Entwurf Nachbarregion

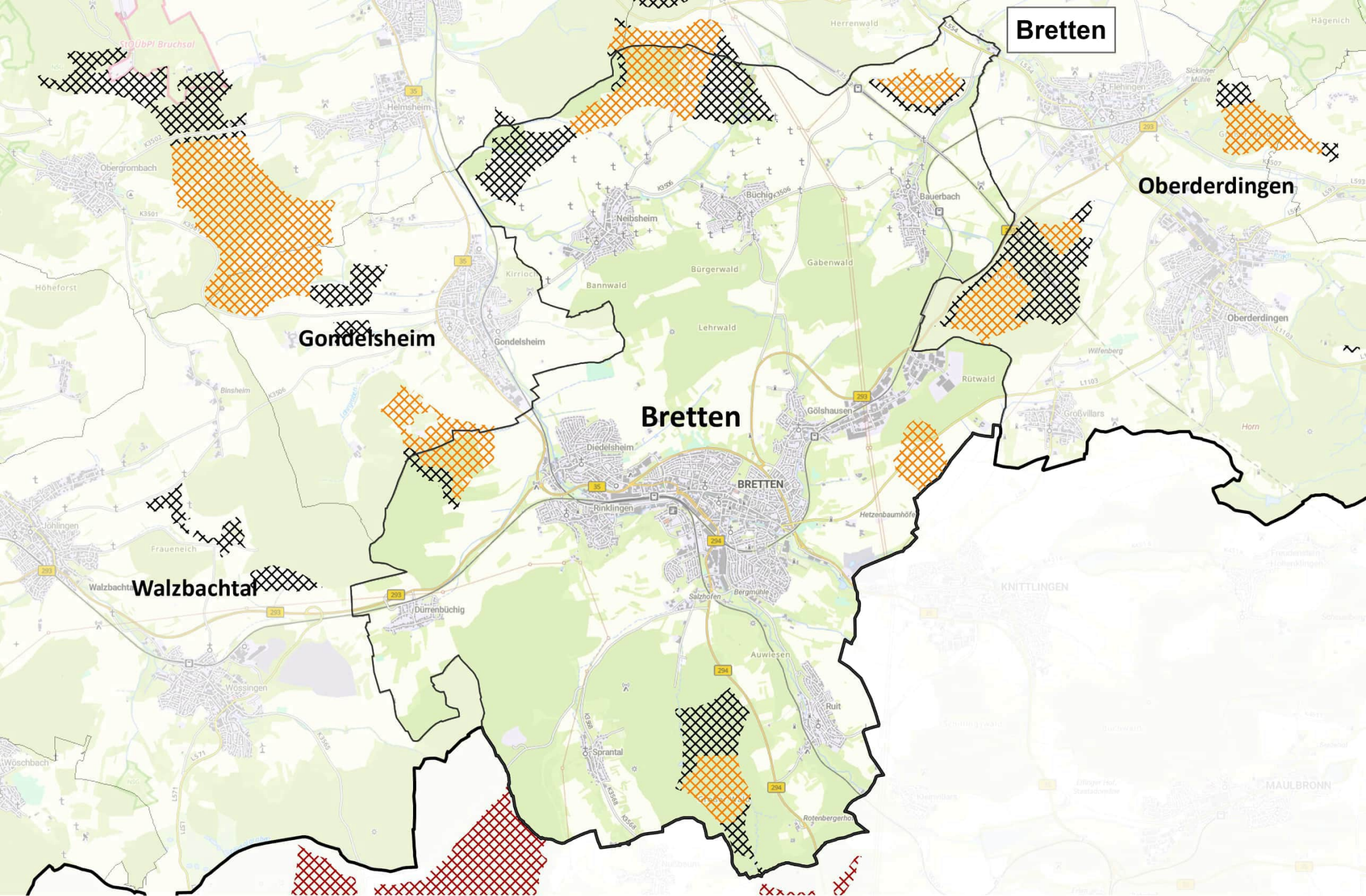

Bretten

Oberderdingen

Gondelsheim

Bretten

Walzbachtal

Vorranggebiete für die Nutzung von Windenergie

- ⊠
Abgrenzung für die 2.OL
- ⊞
Differenz zur 1. OL/
Nicht aufgenommene Nachmeldung
- ⊠
Neuaufnahme zur 2. OL
- ⊞
VRG Wind Entwurf Nachbarregion

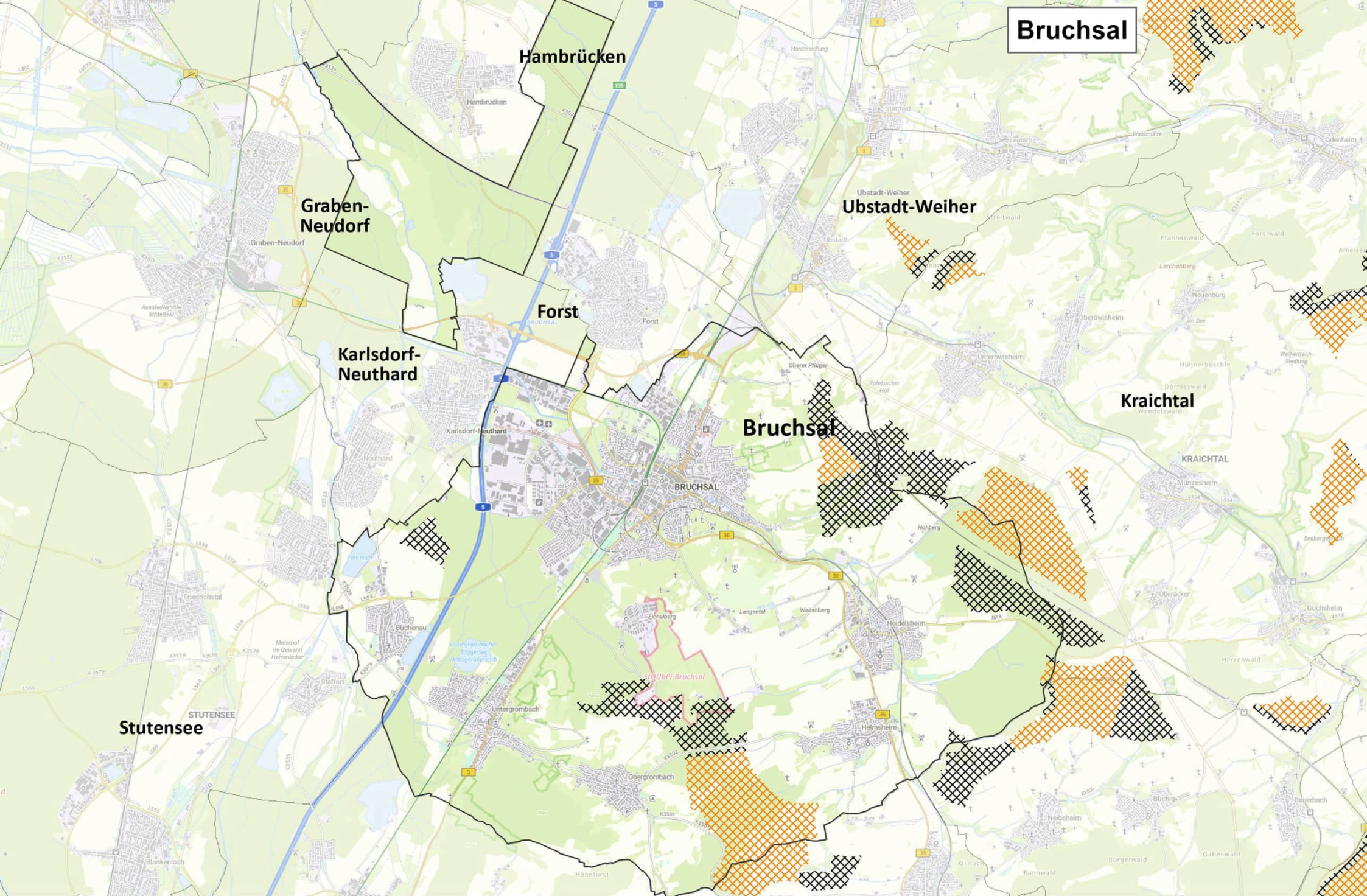

Bruchsal

Hambrücken

Graben-Neudorf

Ubstadt-Weiher

Forst

Karlsdorf-Neuthard

Kraichtal

Bruchsal

Stutensee

STUTENSEE

Vorranggebiete für die Nutzung von Windenergie

Abgrenzung für die 2.OL

Differenz zur 1. OL/
Nicht aufgenommene Nachmeldung

Neuaufnahme zur 2. OL

VRG Wind Entwurf Nachbarregion

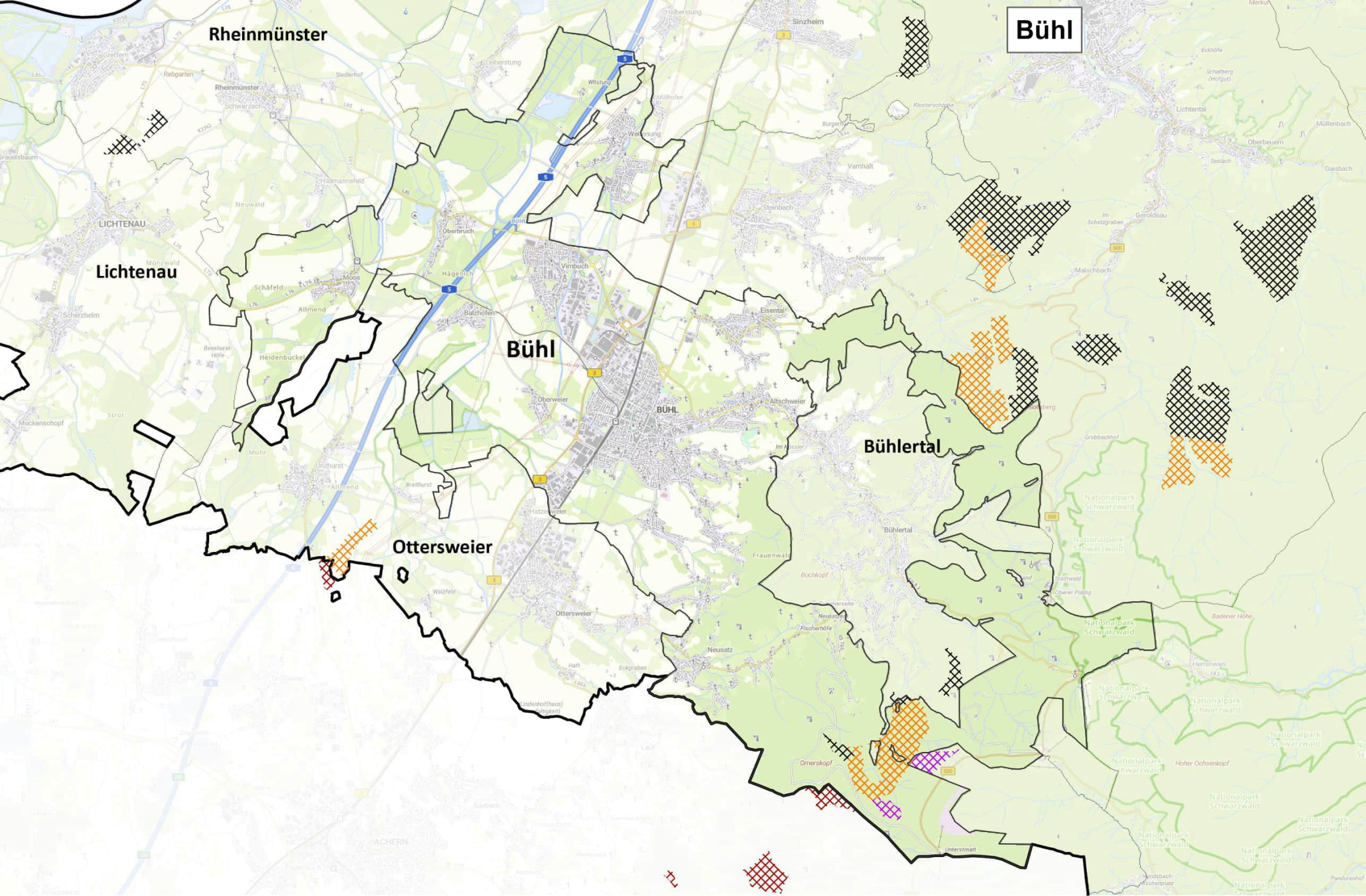

Bühl

Rheinmünster

Lichtenau

Bühl

Bühlertal

Ottersweier

Vorranggebiete für die Nutzung von Windenergie

Abgrenzung für die 2.Ol

Differenz zur 1. Ol/
Nicht aufgenommene Nachmeldung

Neuaufnahme zur 2. Ol

VRG Wind Entwurf Nachbarregion

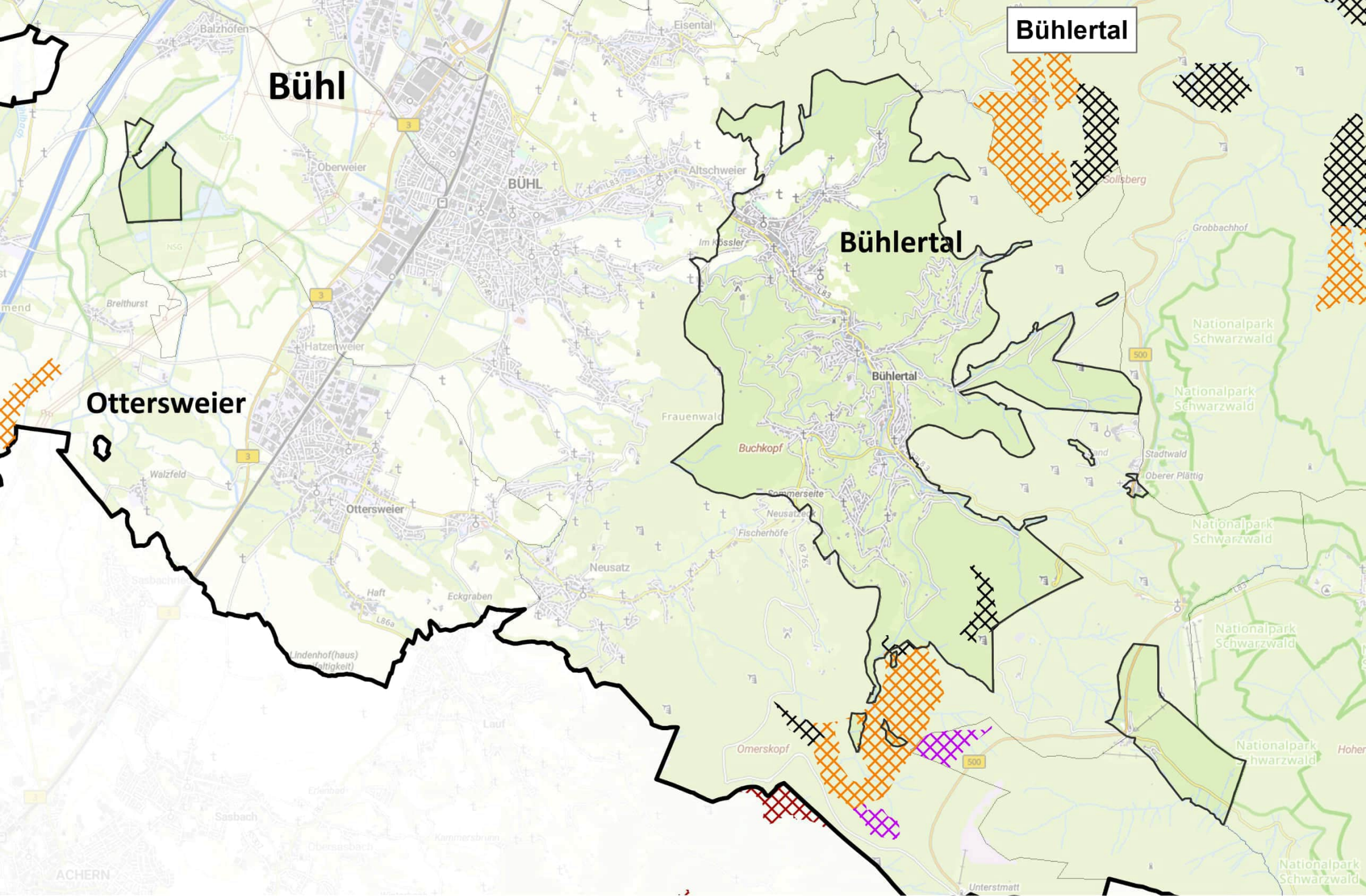

Bühlertal

Bühl

Bühlertal

Ottersweier

Vorranggebiete für die Nutzung von Windenergie

Abgrenzung für die 2.O.L

Differenz zur 1. OL/
Nicht aufgenommene Nachmeldung

Neuaufnahme zur 2. OL

VRG Wind Entwurf Nachbarregion



Dettenheim

Dettenheim

Graben-Neudorf

Linkenheim-Hochstetten

Karlsd Neuth

Vorranggebiete für die Nutzung von Windenergie

Abgrenzung für die 2.O.L

Differenz zur 1. OL/
Nicht aufgenommene Nachmeldung

Neuaufnahme zur 2. OL

VRG Wind Entwurf Nachbarregion

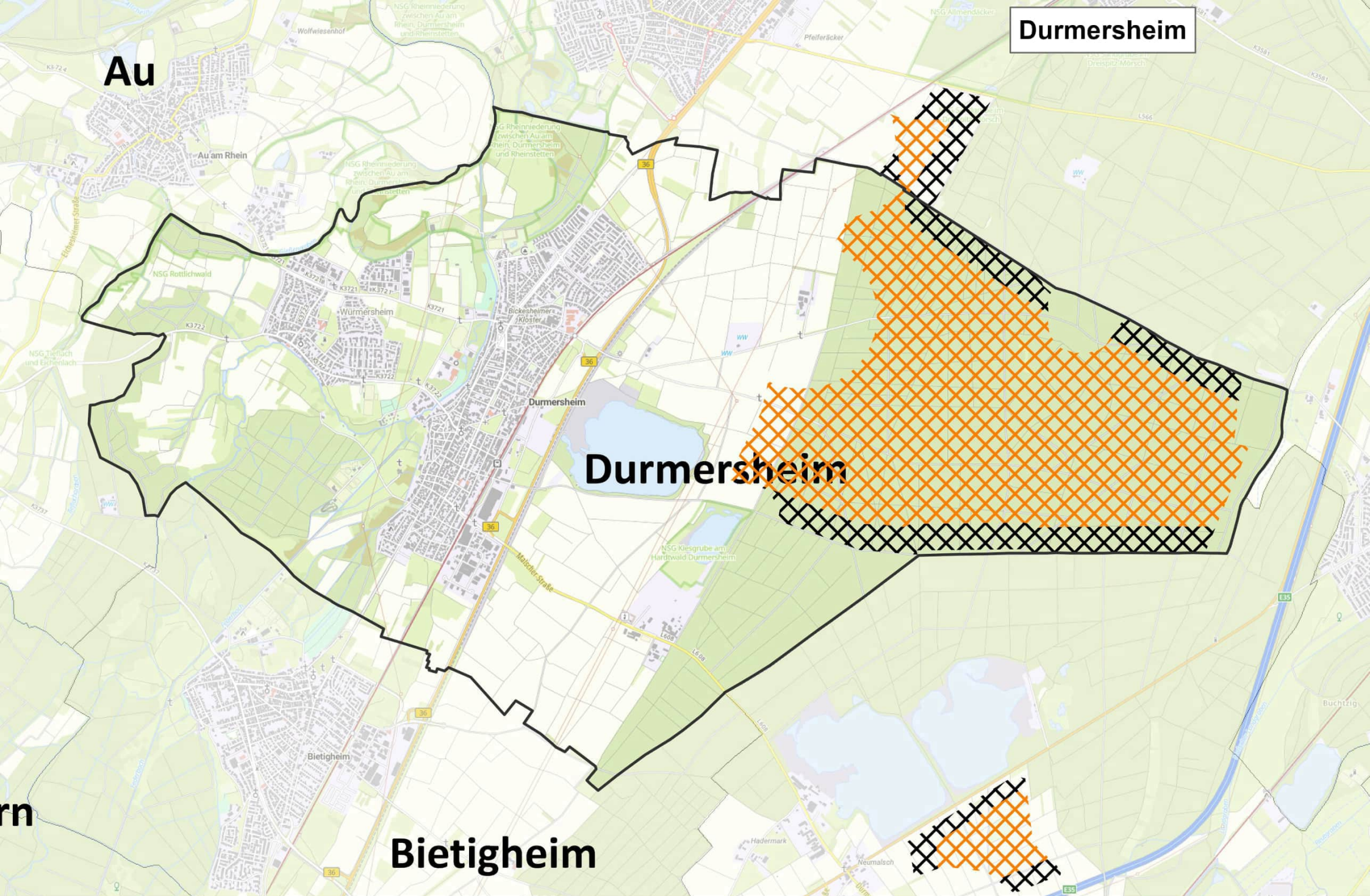

Durmerversheim

Au

Durmerversheim

Bietigheim

Vorranggebiete für die Nutzung von Windenergie

- ⊠
Abgrenzung für die 2.OL
- ⊠
Differenz zur 1. OL/
Nicht aufgenommene Nachmeldung
- ⊠
Neuaufnahme zur 2. OL
- ⊠
VRG Wind Entwurf Nachbarregion

Eggenstein-Leopoldshafen

Linkenheim-Hochstetten

Eggenstein-Leopoldshafen

Stutensee



Vorranggebiete für die Nutzung von Windenergie

Abgrenzung für die 2.OL

Differenz zur 1. OL/
Nicht aufgenommene Nachmeldung

Neuaufnahme zur 2. OL

VRG Wind Entwurf Nachbarregion

Elchesheim-Illingen

Au

Elchesheim-Illingen

Steinmauern

Bietigh

Vorranggebiete für die Nutzung von Windenergie

Abgrenzung für die 2.OL

Differenz zur 1. OL/
Nicht aufgenommene Nachmeldung

Neuaufnahme zur 2. OL

VRG Wind Entwurf Nachbarregion

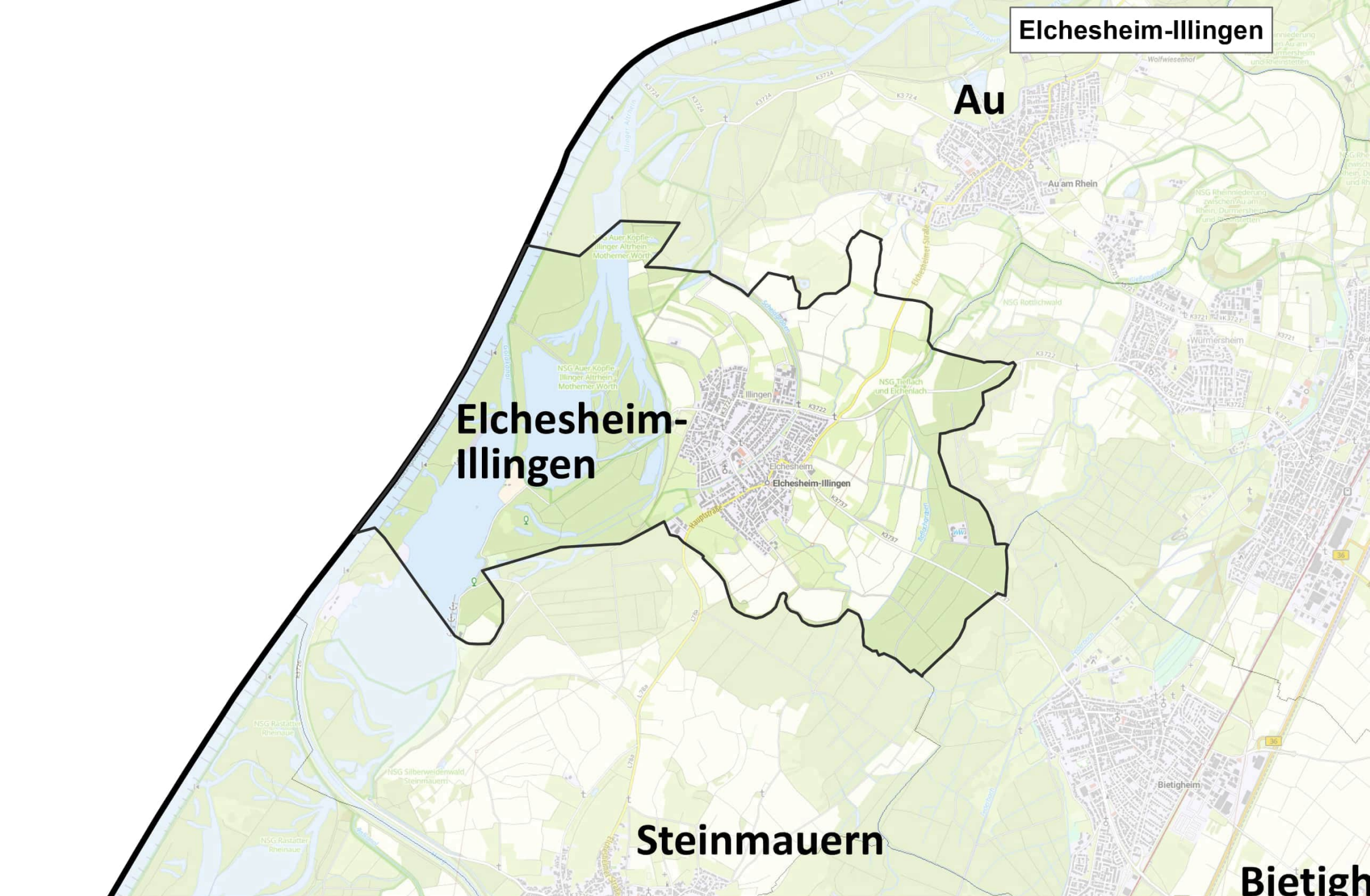

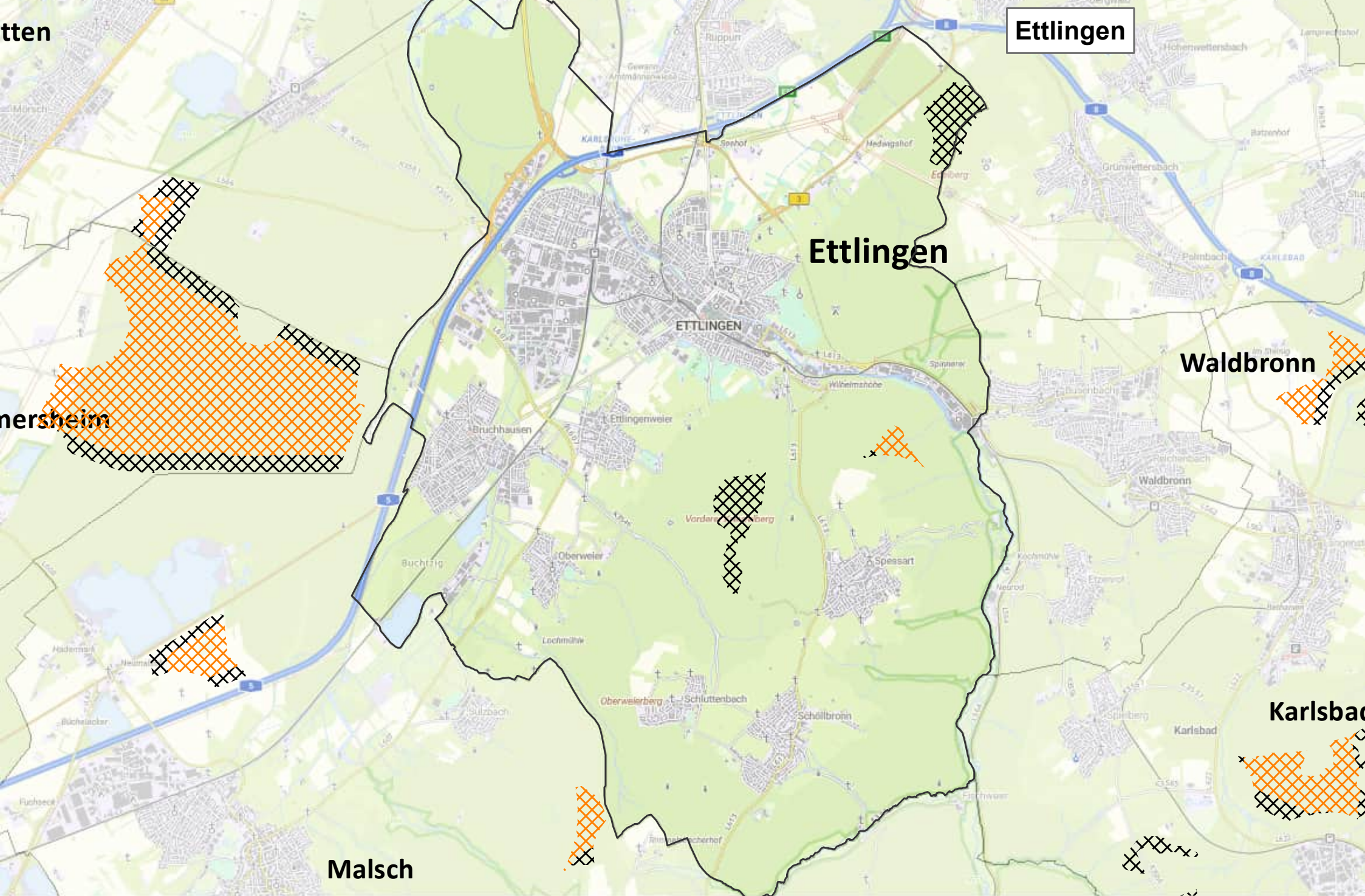

Vorranggebiete für die Nutzung von Windenergie

Abgrenzung für die 2.OL

Differenz zur 1. OL / Nicht aufgenommene Nachmeldung

Neuaufnahme zur 2. OL

VRG Wind Entwurf Nachbarregion

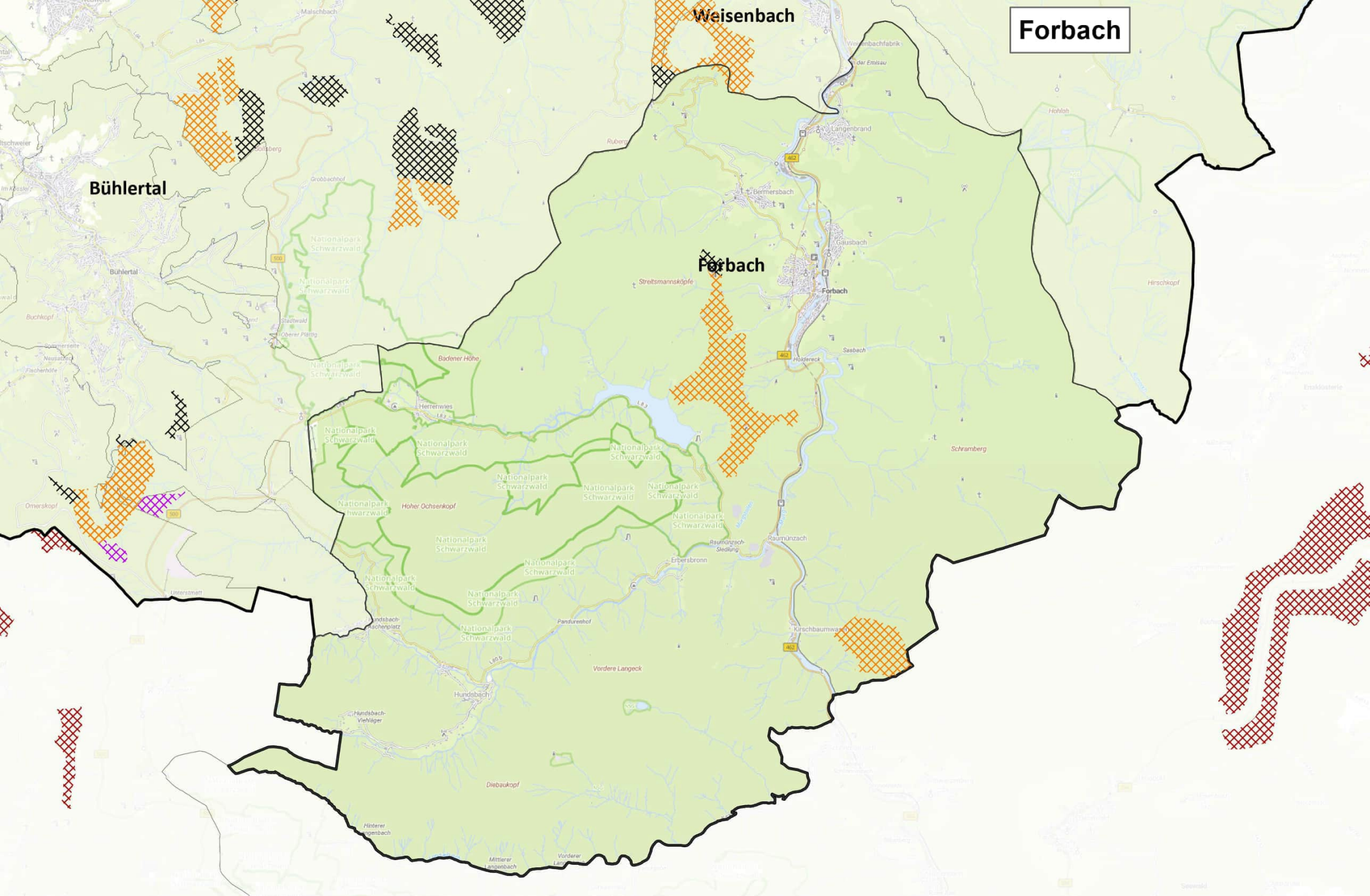

Forbach

Bühlertal

Forbach

Weisenbach

Vorranggebiete für die Nutzung von Windenergie

 Abgrenzung für die 2.O.L

 Differenz zur 1. OL/
Nicht aufgenommene Nachmeldung

 Neuaufnahme zur 2. OL

 VRG Wind Entwurf Nachbarregion

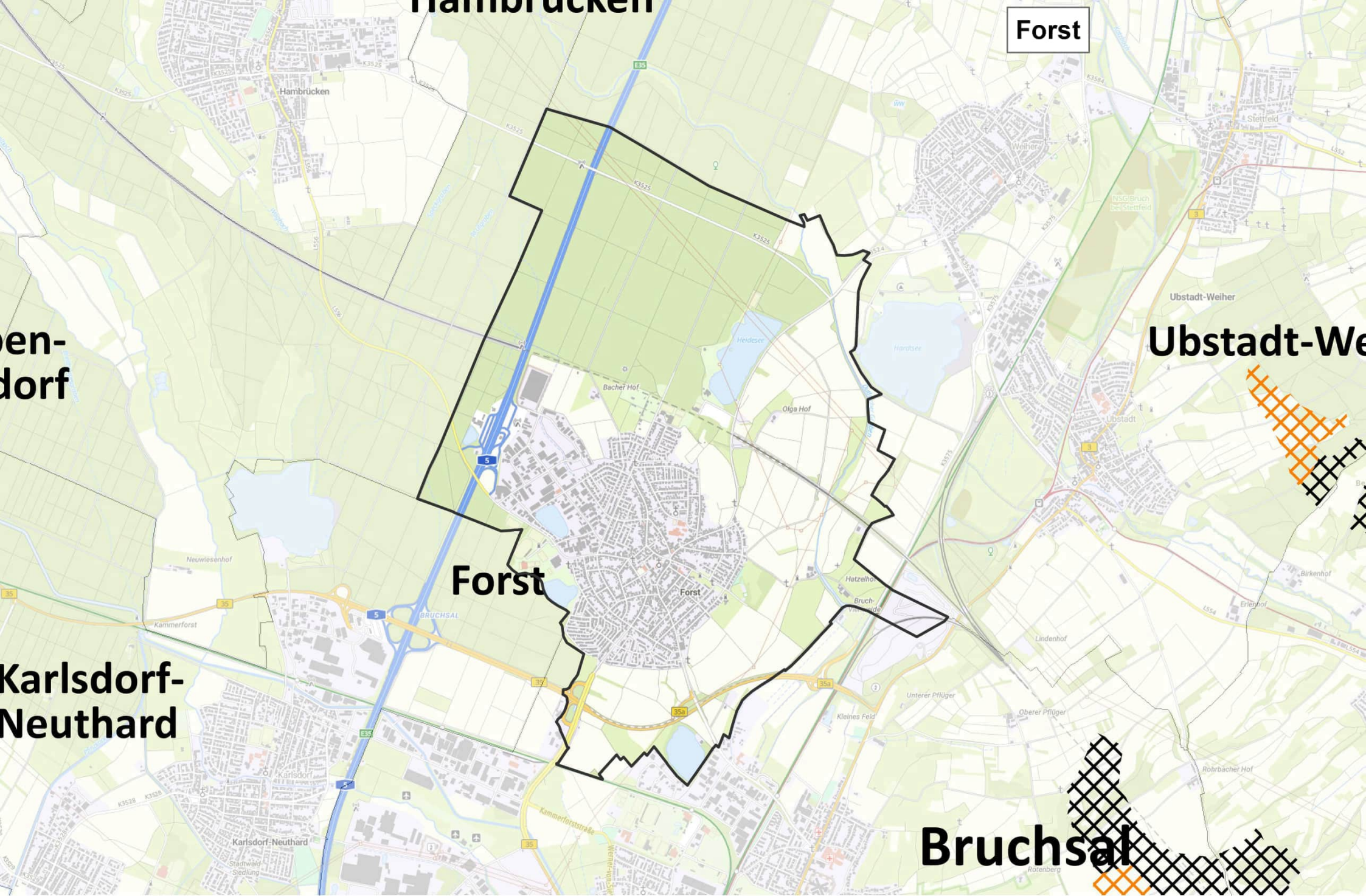

Vorranggebiete für die Nutzung von Windenergie

 Abgrenzung für die 2.OL

 Differenz zur 1. OL/
Nicht aufgenommene Nachmeldung

 Neuaufnahme zur 2. OL

 VRG Wind Entwurf Nachbarregion

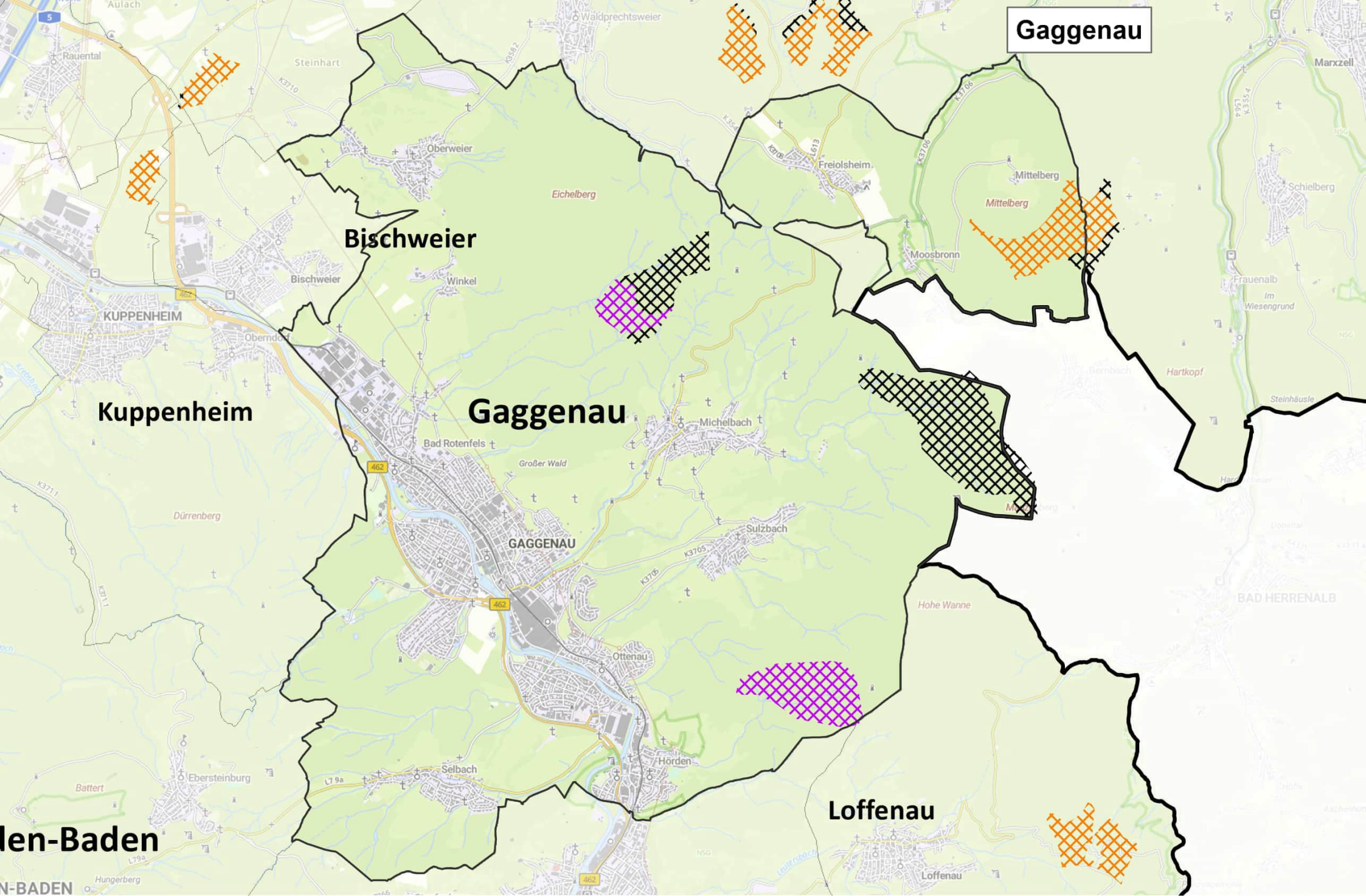

Gaggenau

Bischweier

Kuppenheim

Gaggenau

Loffenau

len-Baden

Vorranggebiete für die Nutzung von Windenergie

- ▣ Abgrenzung für die 2.O.L
- Differenz zur 1. OL/
Nicht aufgenommene Nachmeldung
- ▣ Neuaufnahme zur 2. OL
- ▣ VRG Wind Entwurf Nachbarregion

Gernsbach

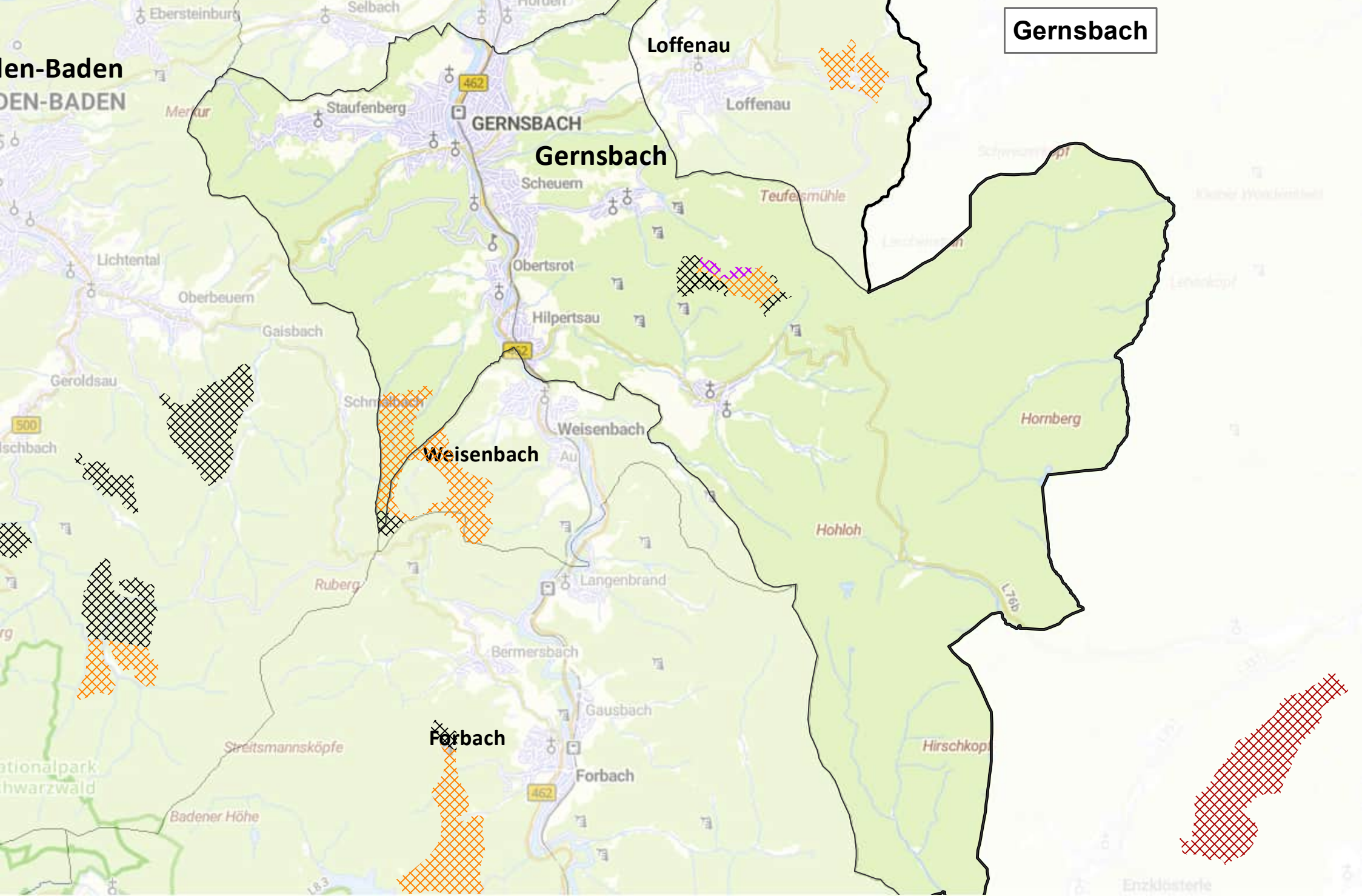

Vorranggebiete für die Nutzung von Windenergie

Abgrenzung für die 2.OL

Differenz zur 1. OL/
Nicht aufgenommene Nachmeldung

Neuaufnahme zur 2. OL

VRG Wind Entwurf Nachbarregion

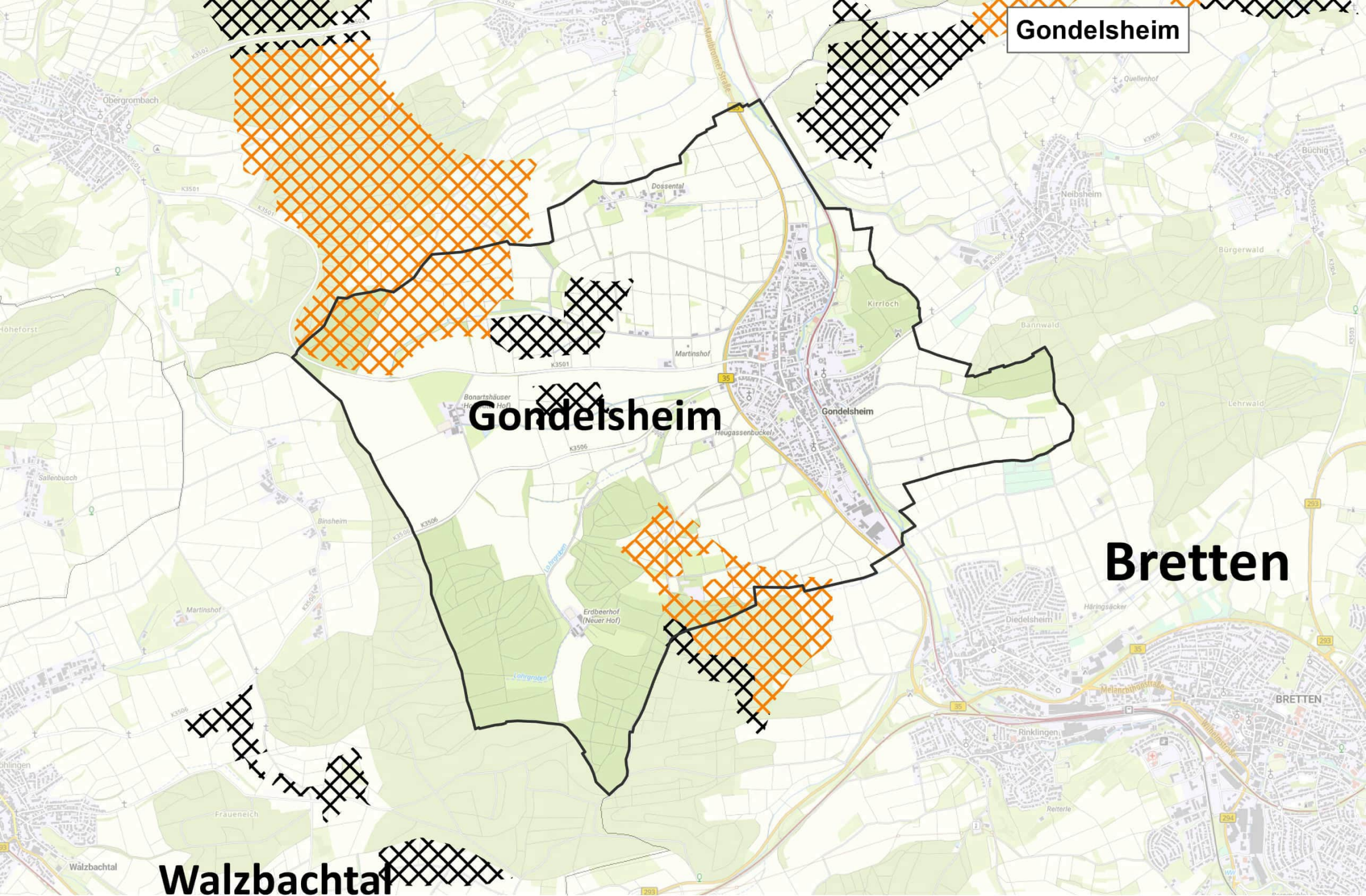

Gondelsheim

Gondelsheim

Bretten

Walzbachtal

Vorranggebiete für die Nutzung von Windenergie

- ⊠ Abgrenzung für die 2.OL
- ⊠ Differenz zur 1. OL/
Nicht aufgenommene Nachmeldung
- ⊠ Neuaufnahme zur 2. OL
- ⊠ VRG Wind Entwurf Nachbarregion

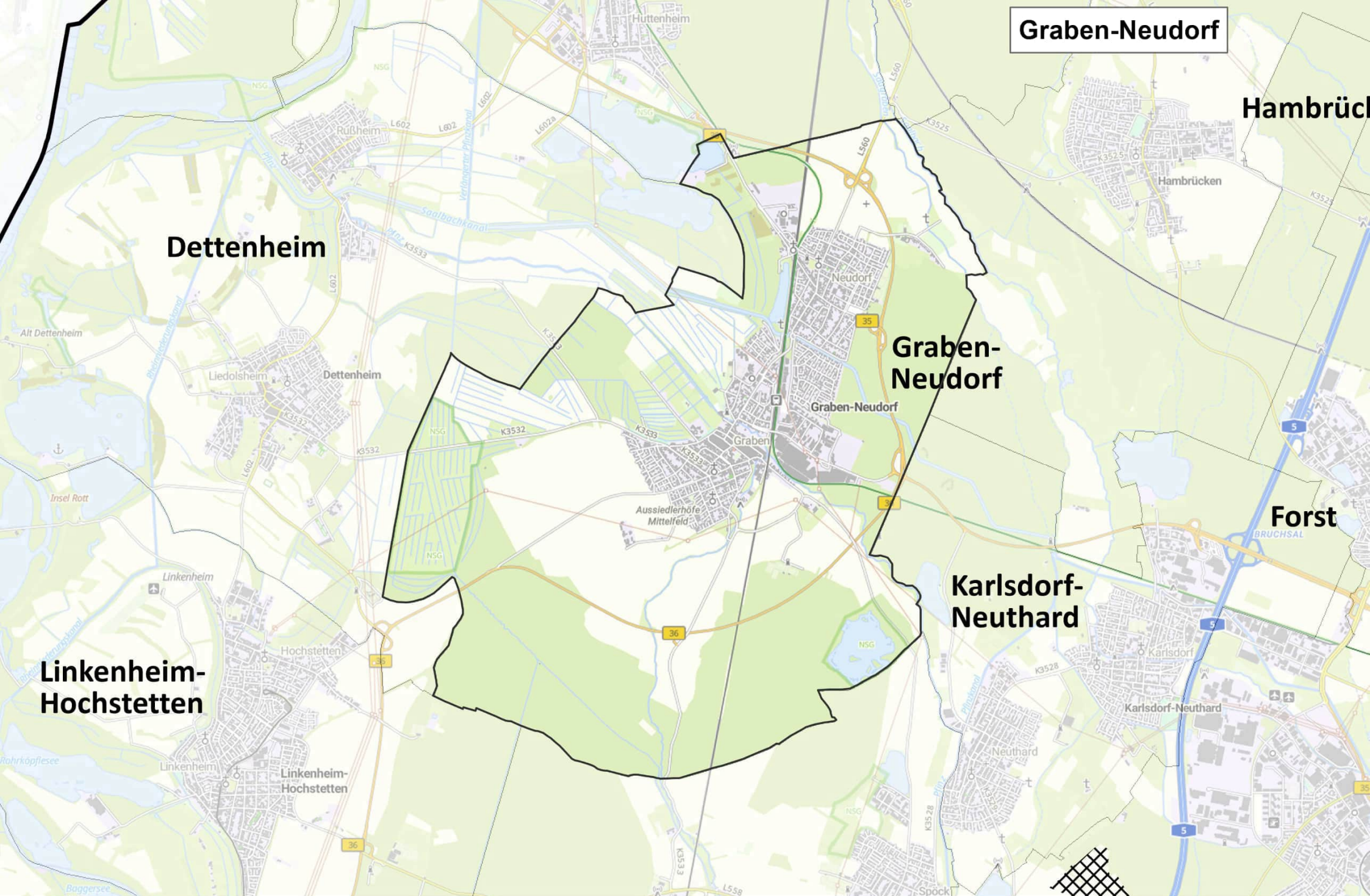

Graben-Neudorf

Hambrück

Dettenheim

Graben-Neudorf

Forst

Karlsdorf-Neuthard

Linkenheim-Hochstetten

Vorranggebiete für die Nutzung von Windenergie

 Abgrenzung für die 2.OL

 Differenz zur 1. OL/
Nicht aufgenommene Nachmeldung

 Neuaufnahme zur 2. OL

 VRG Wind Entwurf Nachbarregion

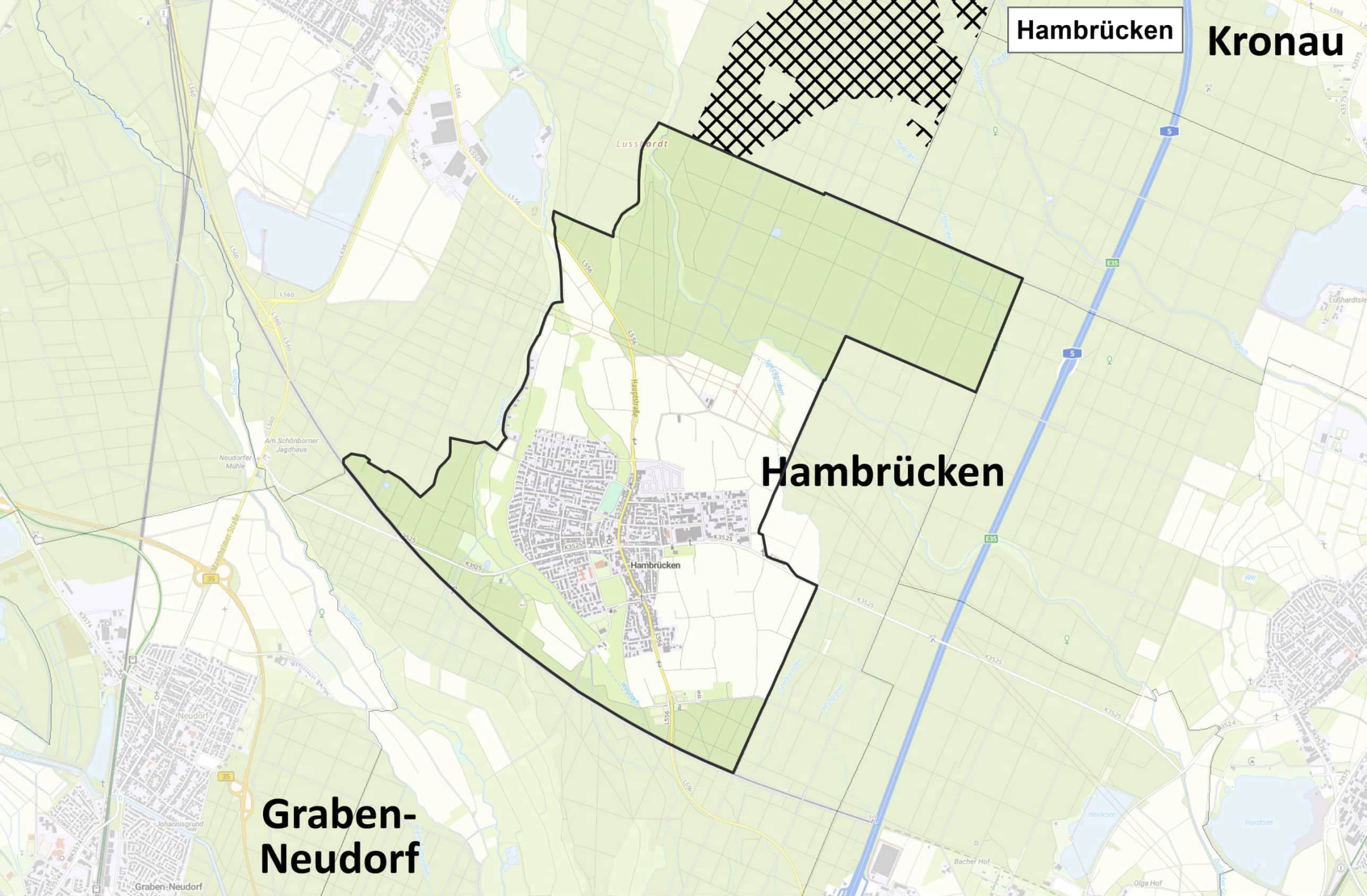

Hambrücken

Kronau

Hambrücken

Graben-Neudorf

Lusshardt

Hambrücken

Vorranggebiete für die Nutzung von Windenergie

Abgrenzung für die 2.O.L

Differenz zur 1. OL/
Nicht aufgenommene Nachmeldung

Neuaufnahme zur 2. OL

VRG Wind Entwurf Nachbarregion

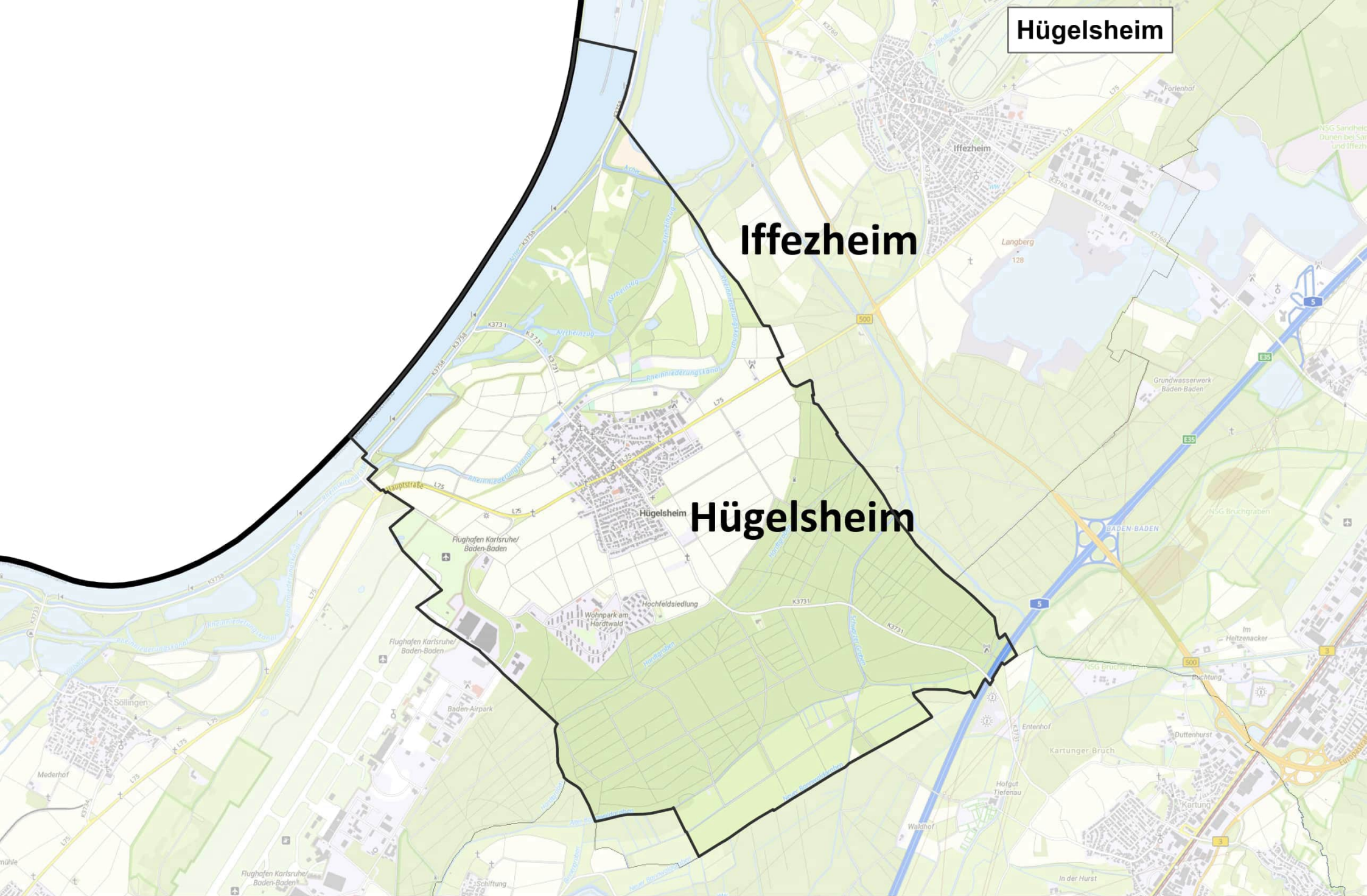

Hügelsheim

Iffezheim

Hügelsheim

Vorranggebiete für die Nutzung von Windenergie

- ⊞ Abgrenzung für die 2.O.L
- ⊞ Differenz zur 1. OL/
Nicht aufgenommene Nachmeldung
- ⊞ Neuaufnahme zur 2. OL
- ⊞ VRG Wind Entwurf Nachbarregion

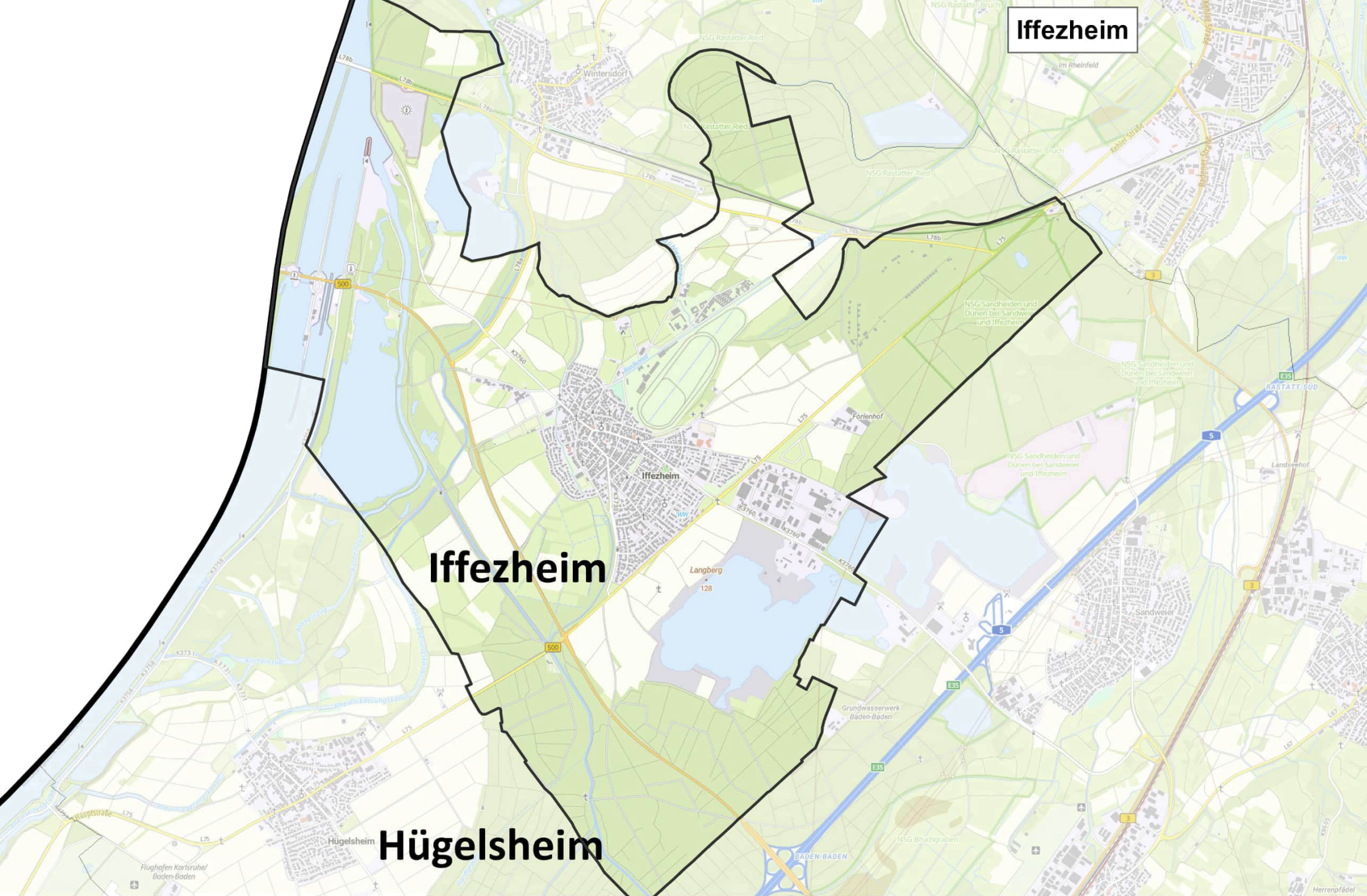

Vorranggebiete für die Nutzung von Windenergie

- ⊞ Abgrenzung für die 2.O.L
- ⊞ Differenz zur 1. OL/
Nicht aufgenommene Nachmeldung
- ⊞ Neuaufnahme zur 2. OL
- ⊞ VRG Wind Entwurf Nachbarregion

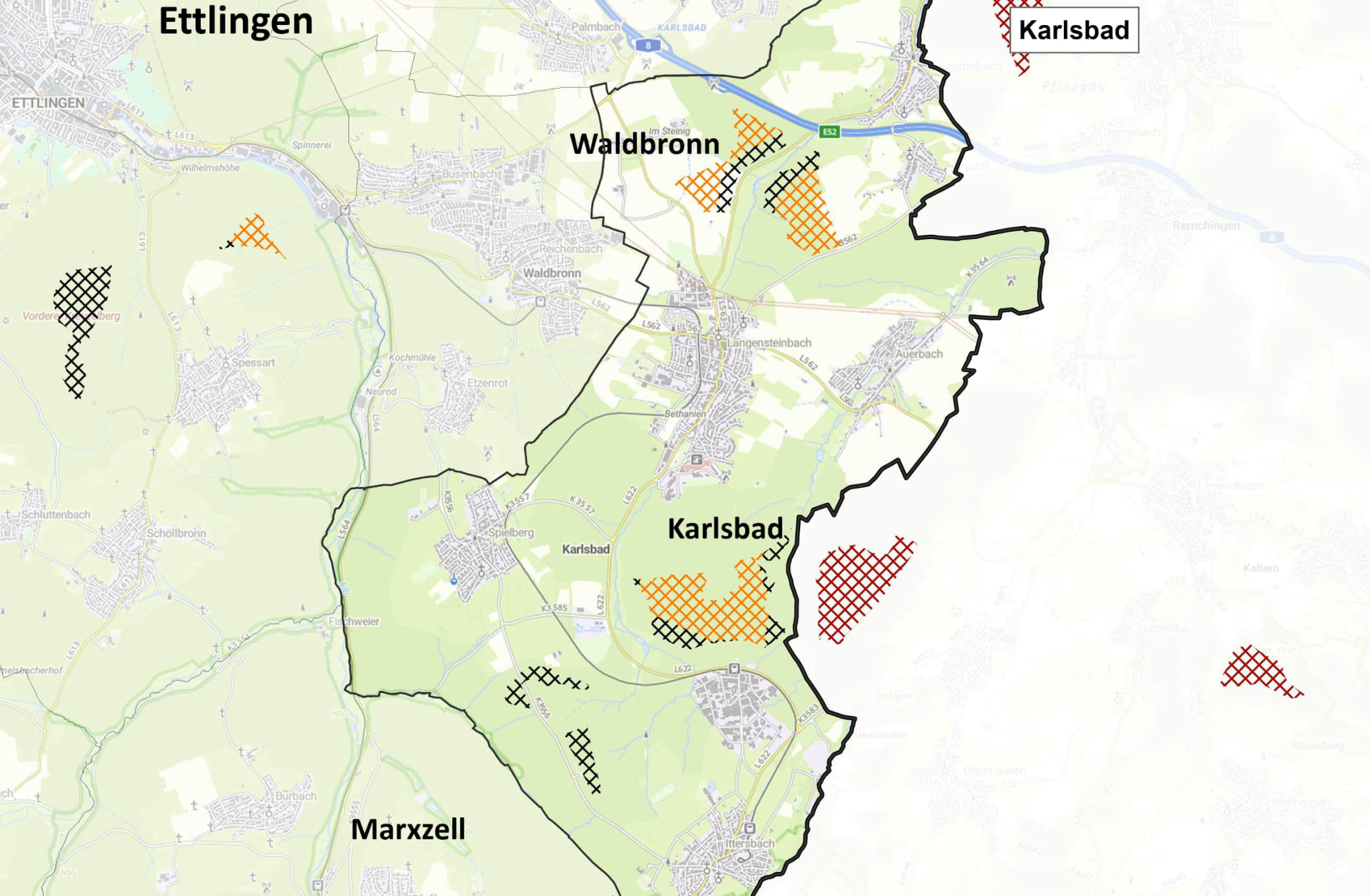

Ettligen

Karlsbad

Waldbronn

Karlsbad

Marxzell

Vorranggebiete für die Nutzung von Windenergie

- ⊠ Abgrenzung für die 2.Ol
- ⊠ Differenz zur 1. Ol/
Nicht aufgenommene Nachmeldung
- ⊠ Neuaufnahme zur 2. Ol
- ⊠ VRG Wind Entwurf Nachbarregion

Graben-Neudorf

Karlsdorf-Neuthard

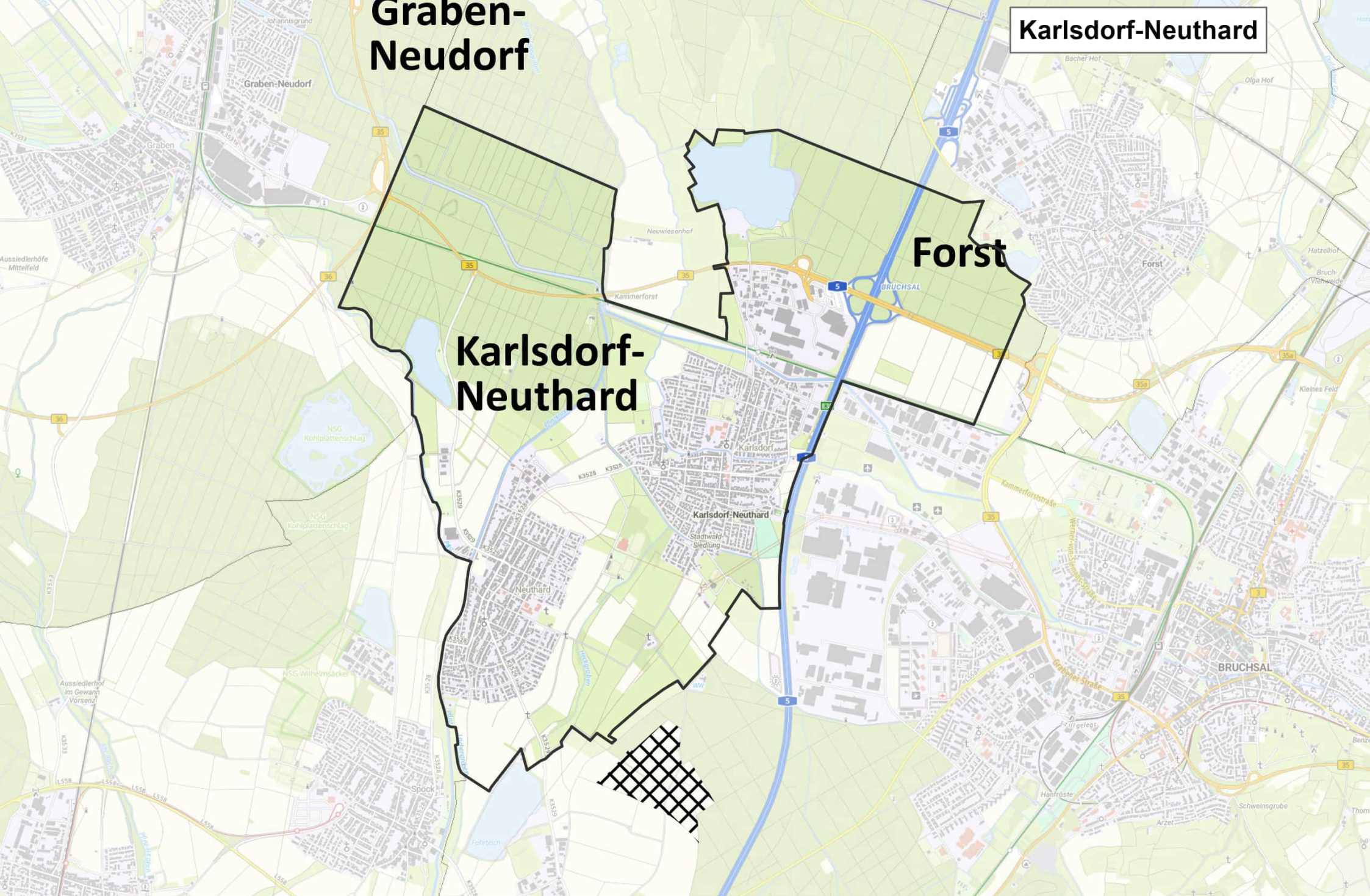

Vorranggebiete für die Nutzung von Windenergie

 Abgrenzung für die 2.O.L

 Differenz zur 1. OL/
Nicht aufgenommene Nachmeldung

 Neuaufnahme zur 2. OL

 VRG Wind Entwurf Nachbarregion

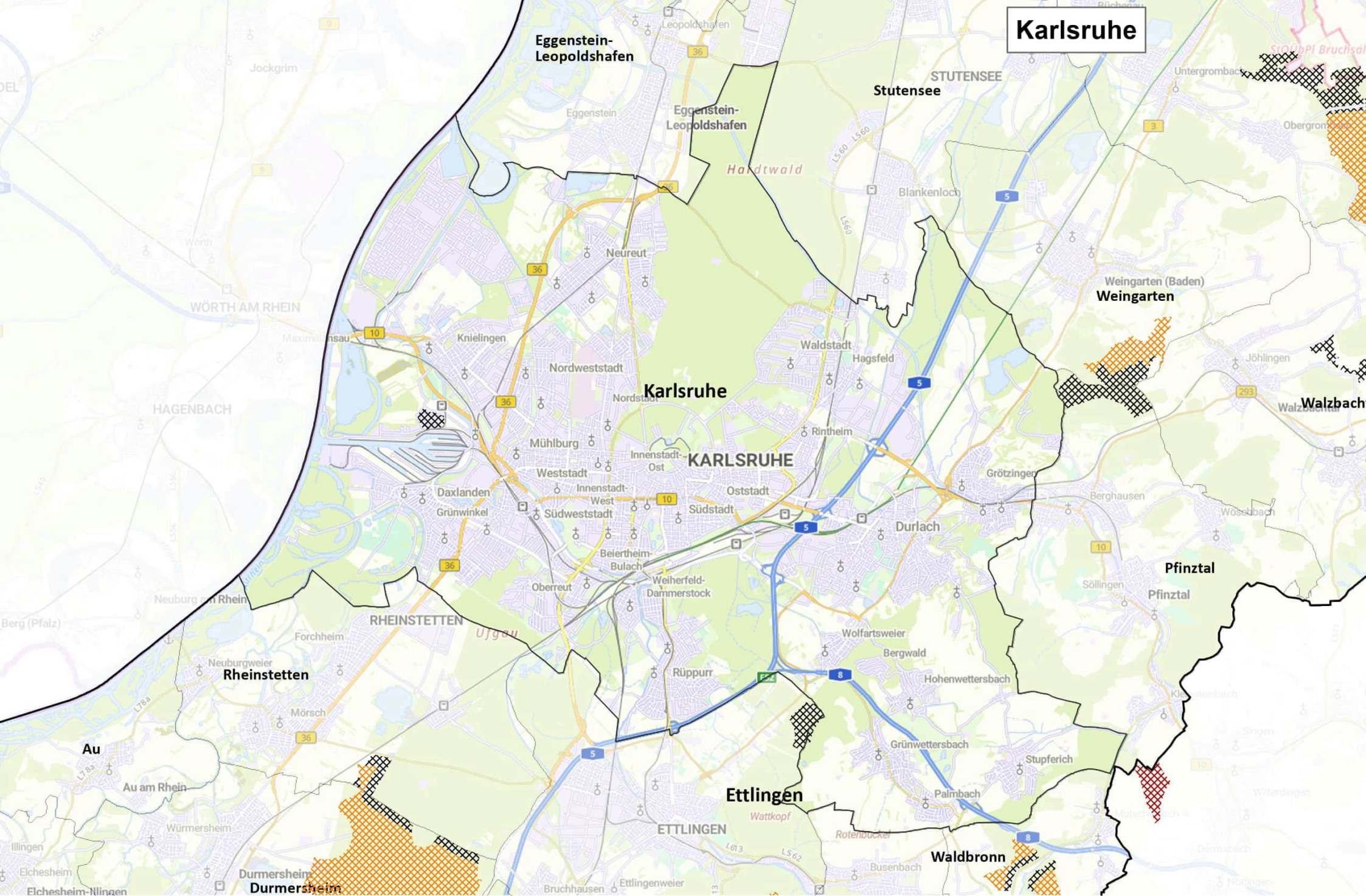

Karlsruhe

Eggenstein-Leopoldshafen

Stutensee

Karlsruhe

KARLSRUHE

Ettligen

Waldbrunn

Rheinstetten

Durmersheim

Weingarten (Baden) Weingarten

Pfinztal

ETTLINGEN

Vorranggebiete für die Nutzung von Windenergie

Abgrenzung für die 2.OL

Differenz zur 1. OL / Nicht aufgenommene Nachmeldung

Neuaufnahme zur 2. OL

VRG Wind Entwurf Nachbarregion

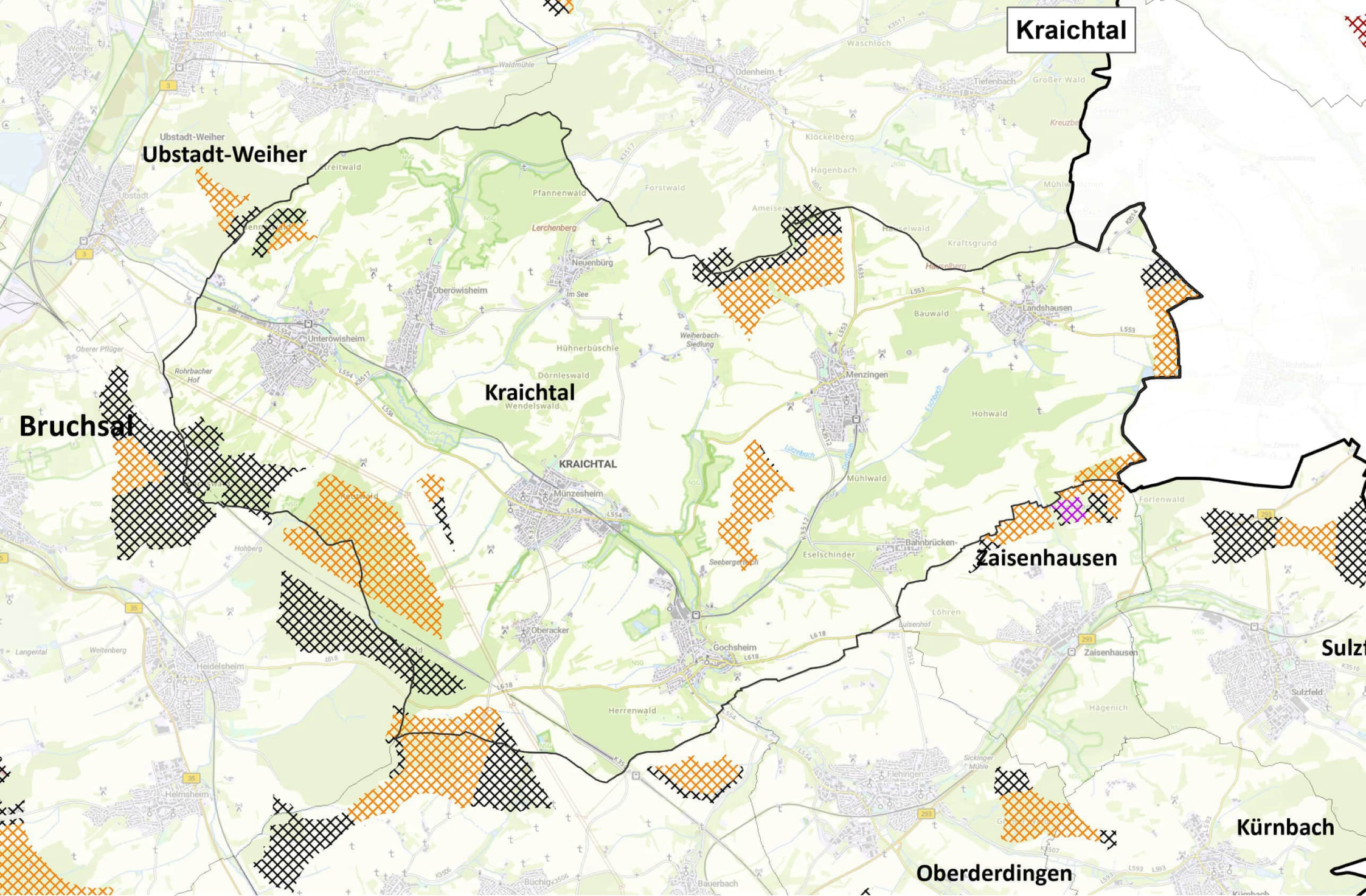

Kraichtal

Obstadt-Weiher

Bruchsal

Kraichtal

Zaisenhausen

Sulz

Kürnbach

Oberderdingen

Vorranggebiete für die Nutzung von Windenergie

Abgrenzung für die 2. OL

Differenz zur 1. OL/
Nicht aufgenommene Nachmeldung

Neuaufnahme zur 2. OL

VRG Wind Entwurf Nachbarregion

Kronau

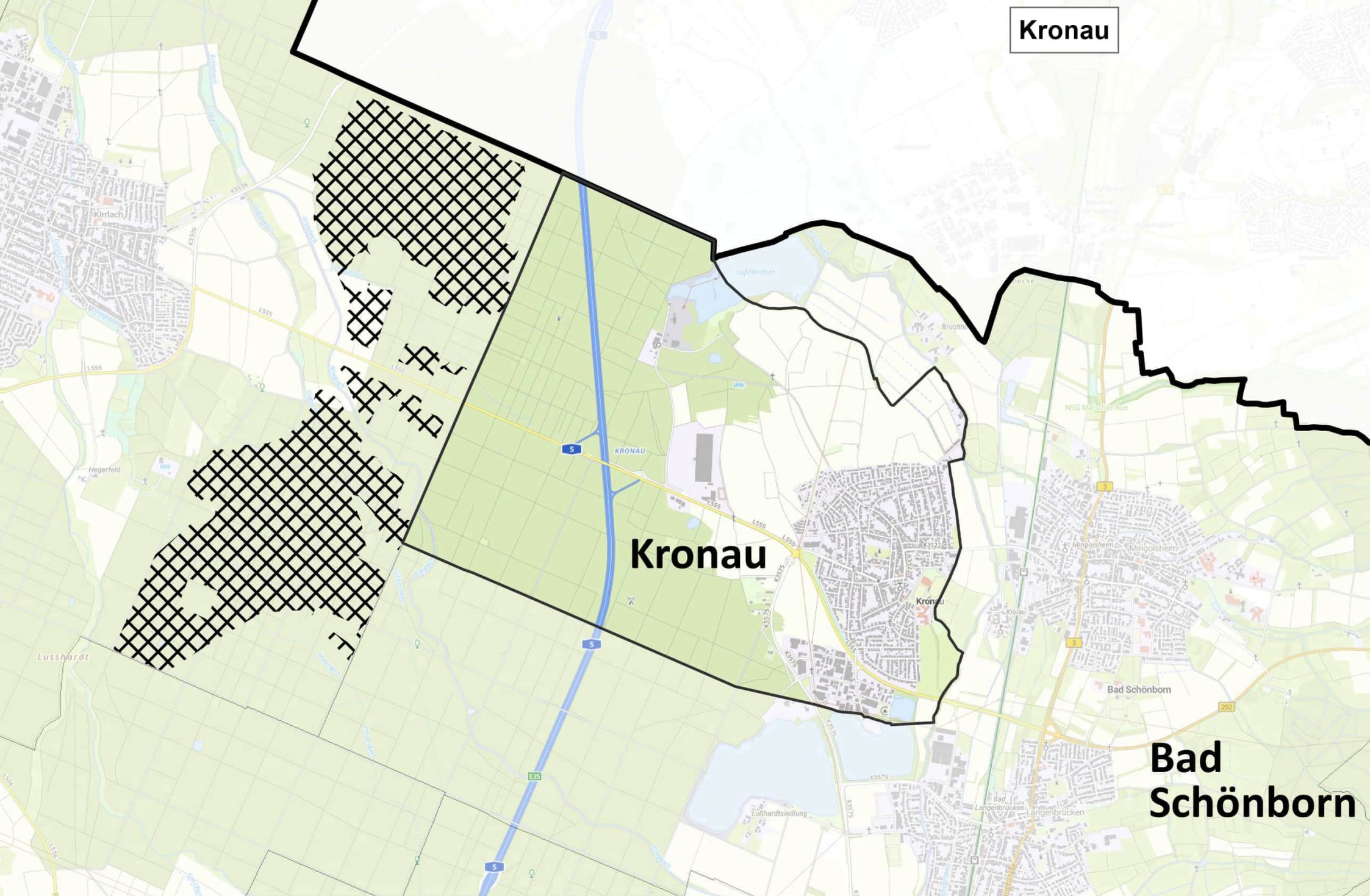

Kronau

Bad Schönborn

Vorranggebiete für die Nutzung von Windenergie

- ▨ Abgrenzung für die 2.O.L
- ▨ Differenz zur 1. OL/
Nicht aufgenommene Nachmeldung
- ▨ Neuaufnahme zur 2. OL
- ▨ VRG Wind Entwurf Nachbarregion

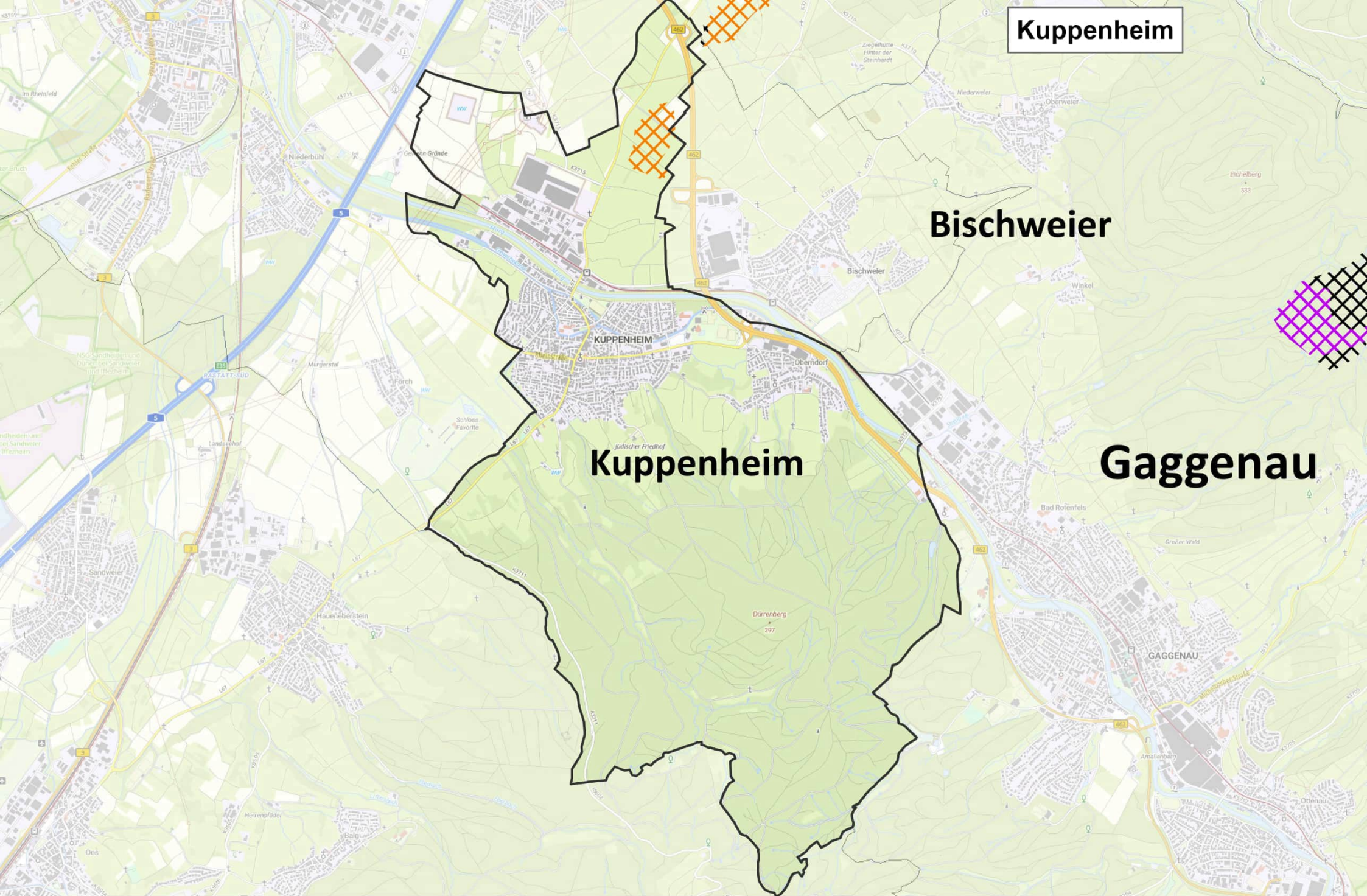

Sulzfeld Kürnbach

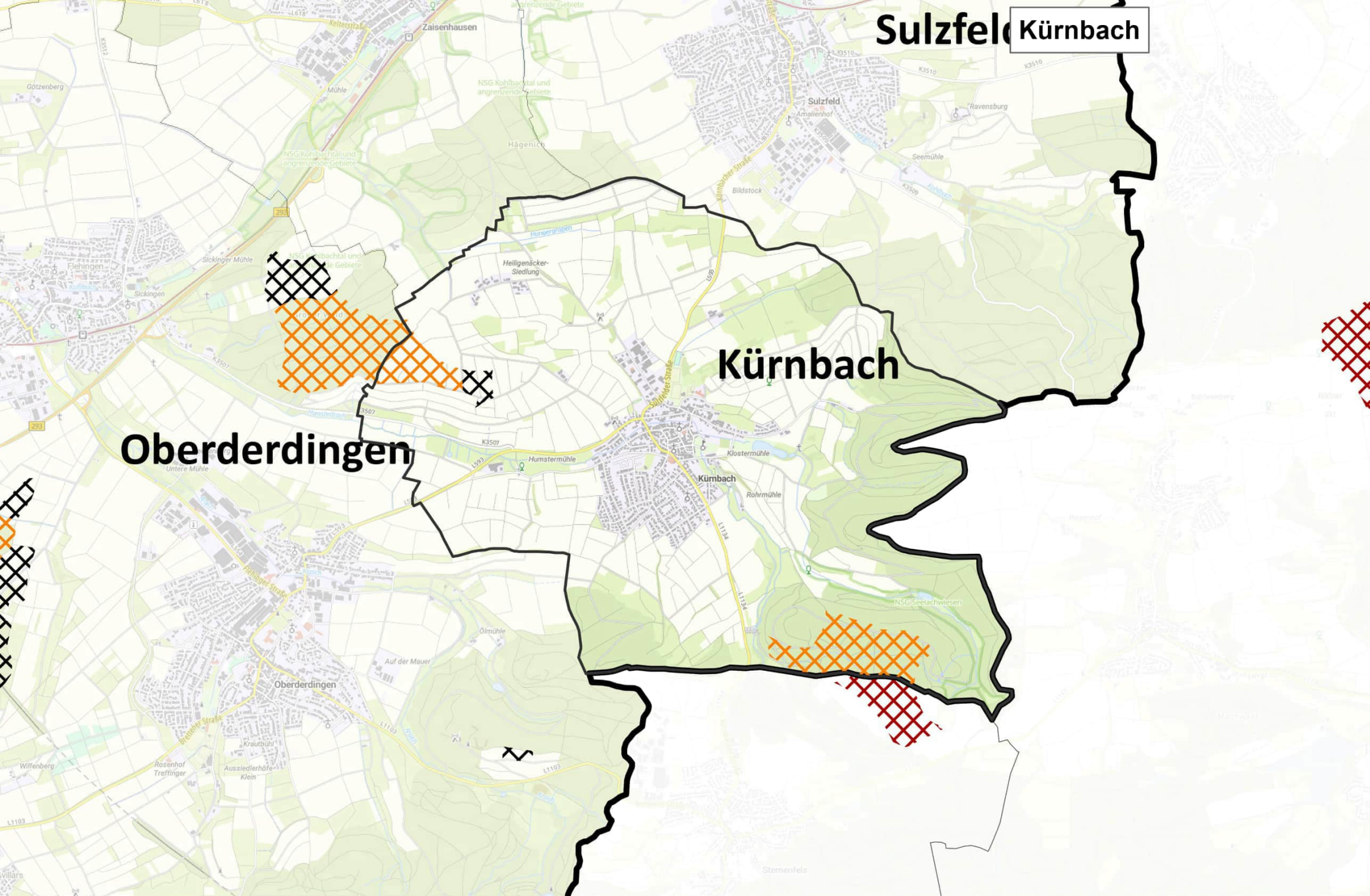



Oberderdingen

Kürnbach

Vorranggebiete für die Nutzung von Windenergie

 Abgrenzung für die 2.OL

 Differenz zur 1. OL/
Nicht aufgenommene Nachmeldung

 Neuaufnahme zur 2. OL

 VRG Wind Entwurf Nachbarregion

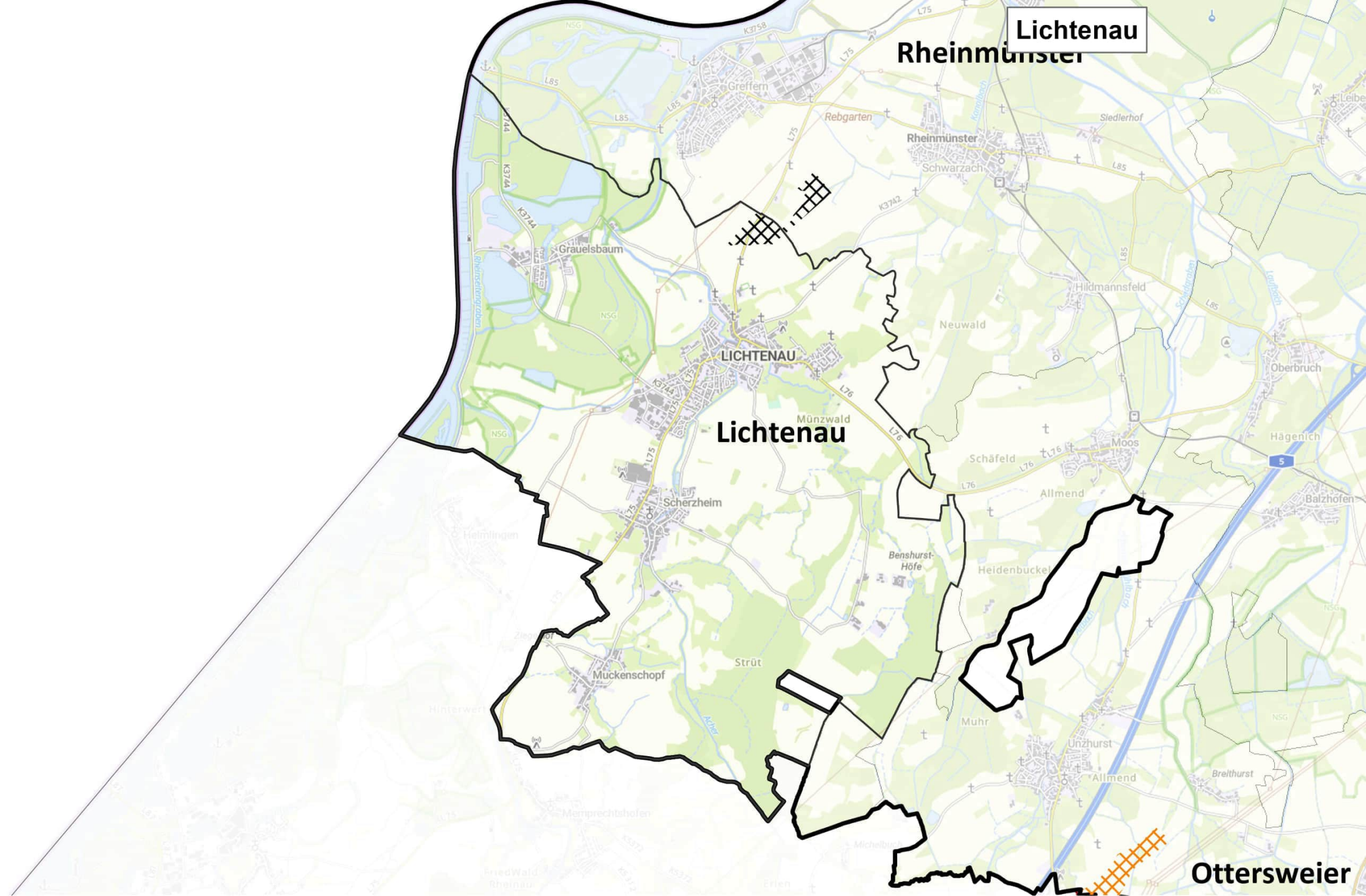

Lichtenau

Rheinmünster

Lichtenau

Ottersweier

Vorranggebiete für die Nutzung von Windenergie

Abgrenzung für die 2.OL

Differenz zur 1. OL/
Nicht aufgenommene Nachmeldung

Neuaufnahme zur 2. OL

VRG Wind Entwurf Nachbarregion

Linkenheim-Hochstetten



Vorranggebiete für die Nutzung von Windenergie

Abgrenzung für die 2.Ol

Differenz zur 1. Ol/
Nicht aufgenommene Nachmeldung

Neuaufnahme zur 2. Ol

VRG Wind Entwurf Nachbarregion

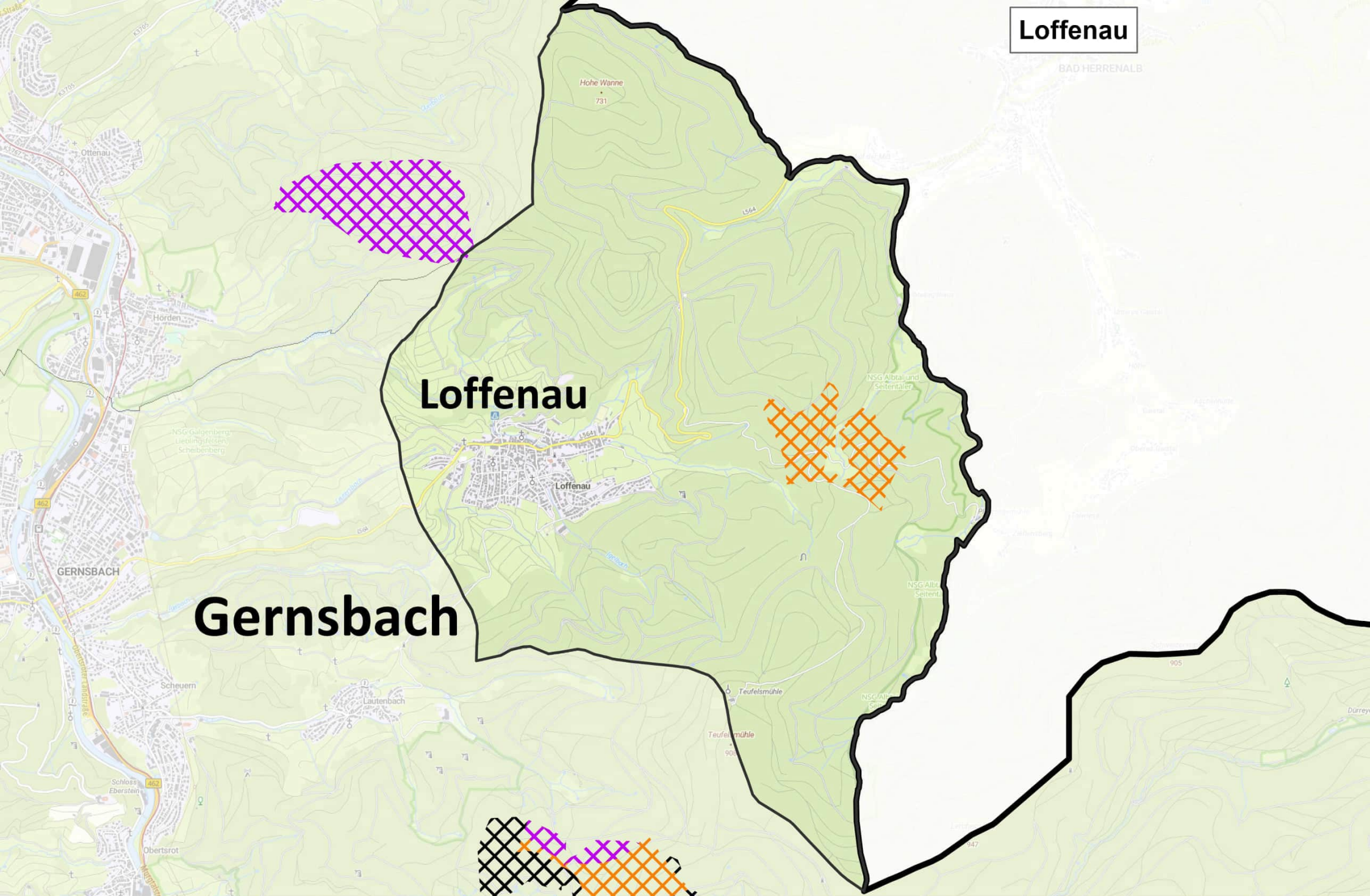

Gernsbach

Loffenau

Vorranggebiete für die Nutzung von Windenergie

- ⊠ Abgrenzung für die 2.OL
- ⊠ Differenz zur 1. OL/
Nicht aufgenommene Nachmeldung
- ⊠ Neuaufnahme zur 2. OL
- ⊠ VRG Wind Entwurf Nachbarregion

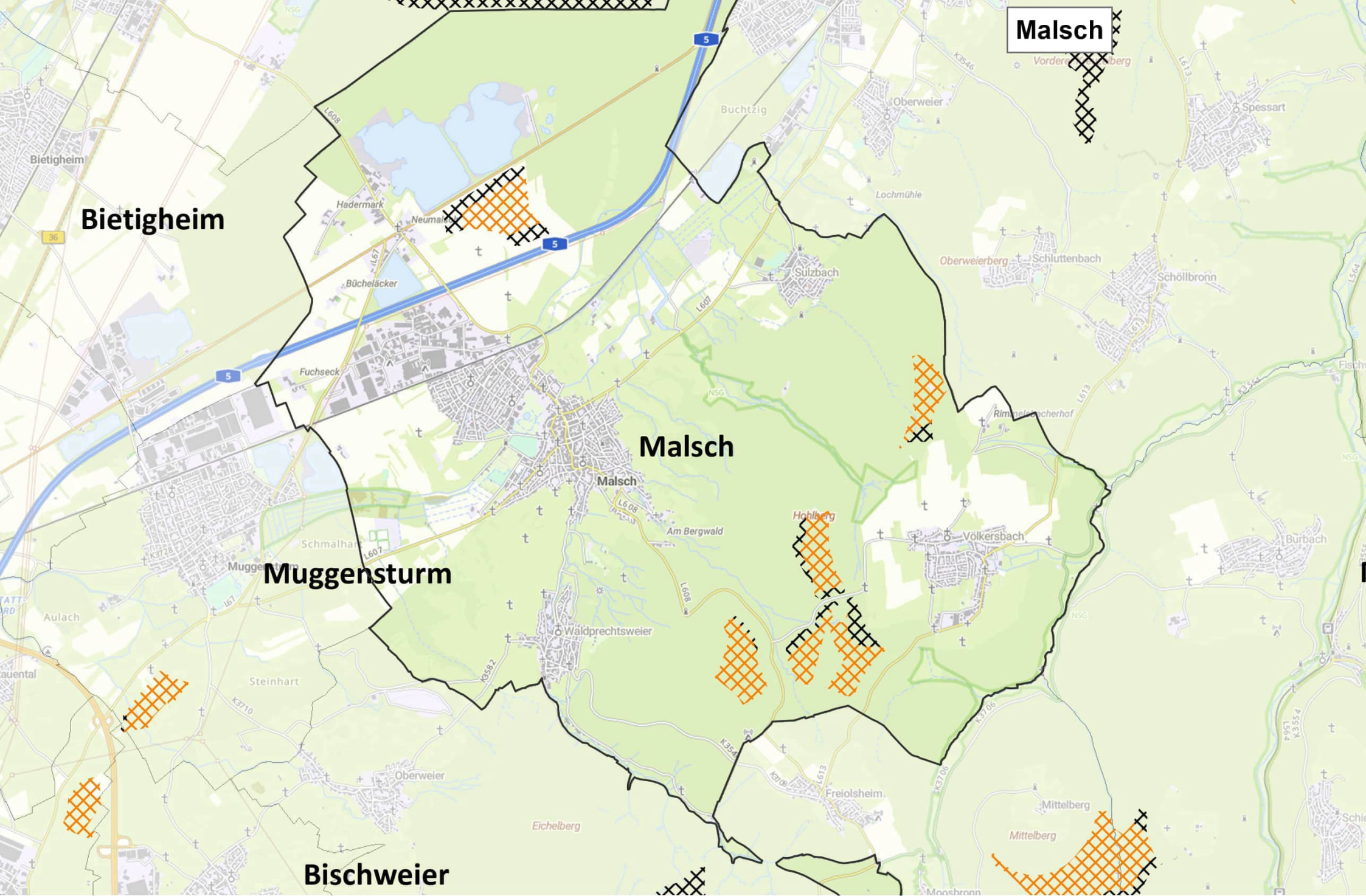

Malsch

Bietigheim

Malsch

Muggensturm

Bischweier

Vorranggebiete für die Nutzung von Windenergie

Abgrenzung für die 2.O.L

Differenz zur 1. OL/
Nicht aufgenommene Nachmeldung

Neuaufnahme zur 2. OL

VRG Wind Entwurf Nachbarregion

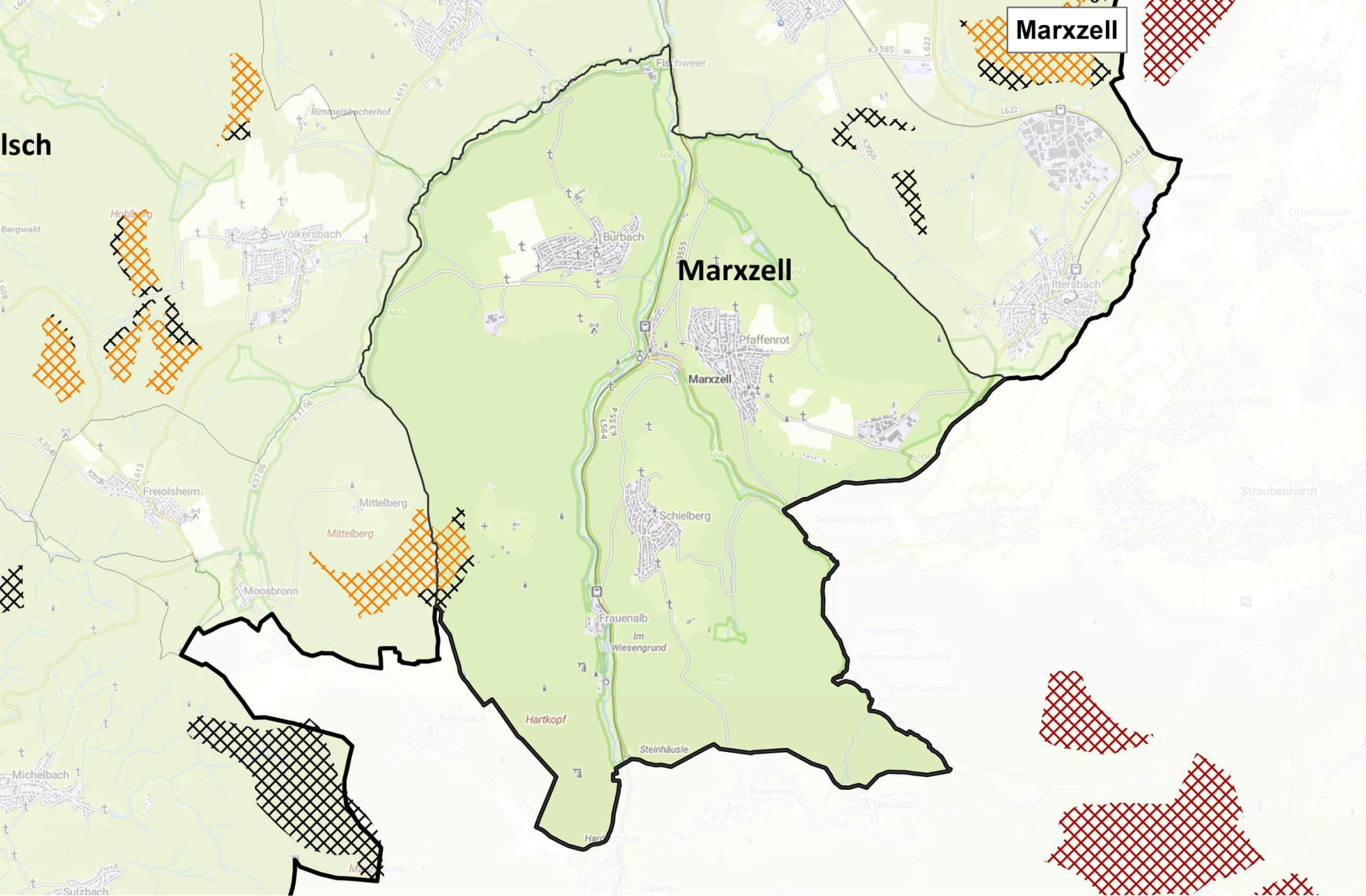

Marzell

Isch

Marzell

Vorranggebiete für die Nutzung von Windenergie

-  Abgrenzung für die 2.O.L
-  Differenz zur 1. OL/
Nicht aufgenommene Nachmeldung
-  Neuaufnahme zur 2. OL
-  VRG Wind Entwurf Nachbarregion

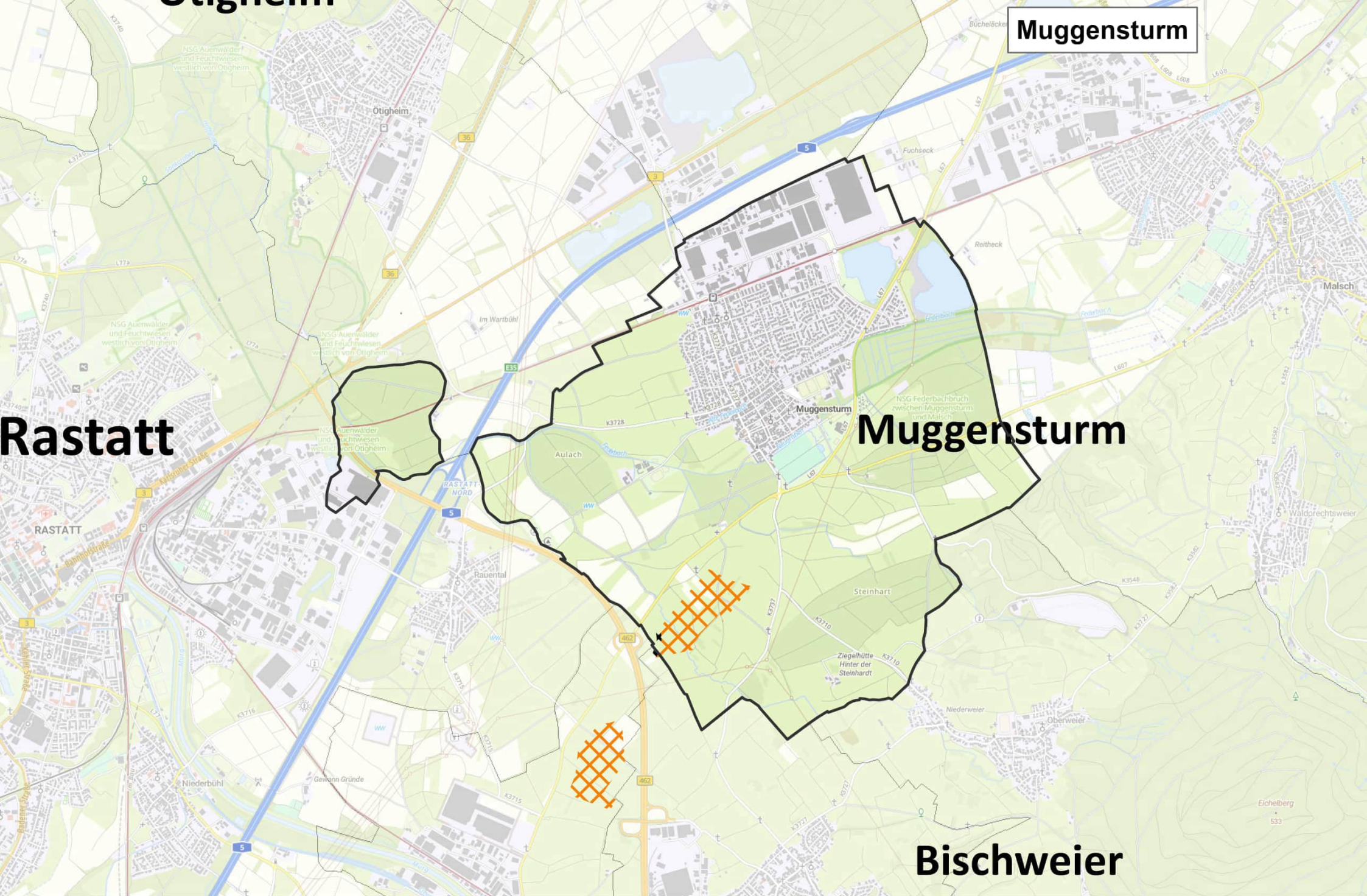

Muggensturm

Rastatt

Muggensturm

Bischweier

Vorranggebiete für die Nutzung von Windenergie

- ⊠ Abgrenzung für die 2.O.L.
- ⊠ Differenz zur 1. OL/
Nicht aufgenommene Nachmeldung
- ⊠ Neuaufnahme zur 2. OL
- ⊠ VRG Wind Entwurf Nachbarregion

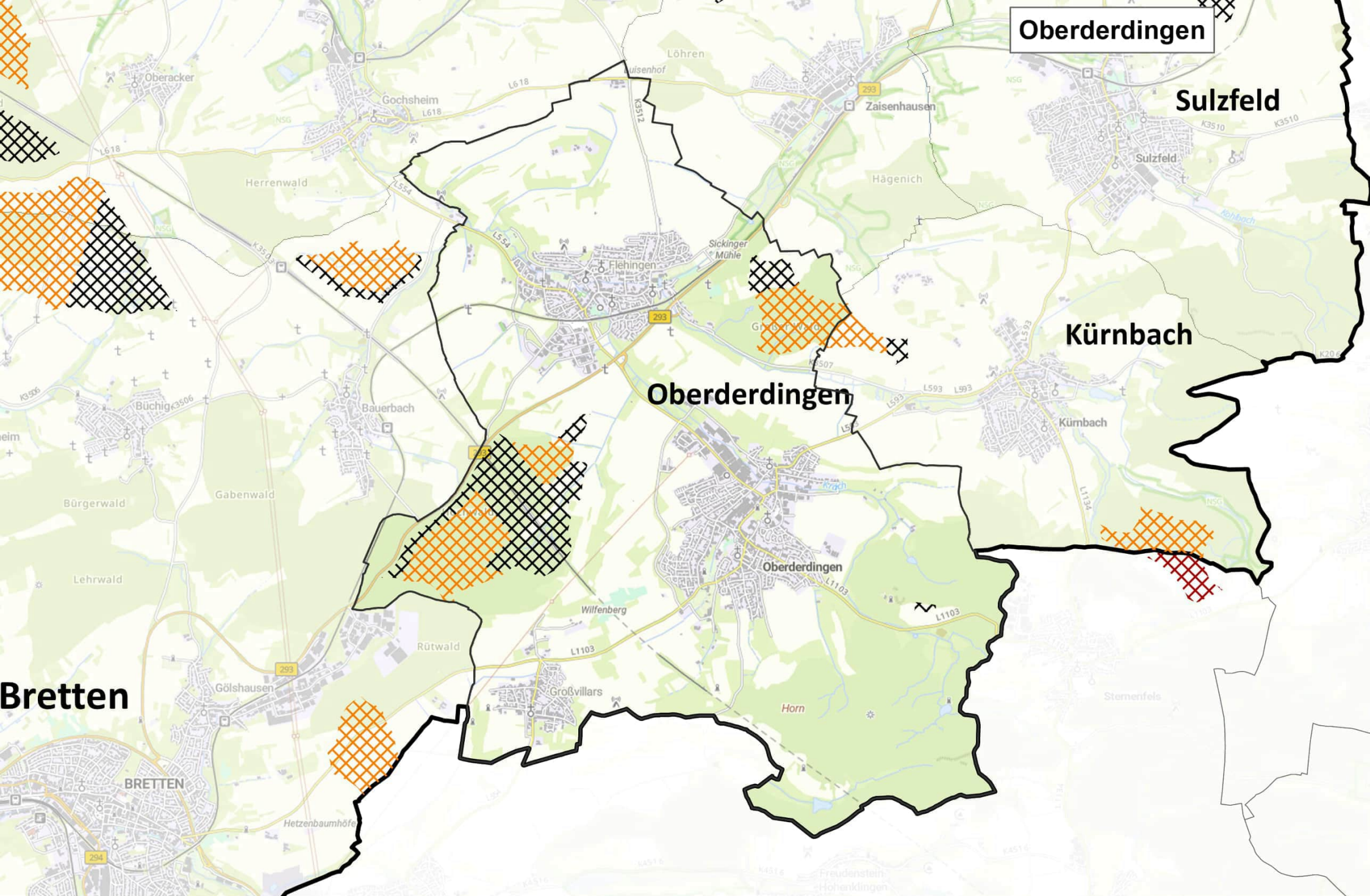

Oberderdingen

Sulzfeld

Kürnbach

Oberderdingen

Bretten

Vorranggebiete für die Nutzung von Windenergie

Abgrenzung für die 2.O.L

Differenz zur 1. OL/
Nicht aufgenommene Nachmeldung

Neuaufnahme zur 2. OL

VRG Wind Entwurf Nachbarregion

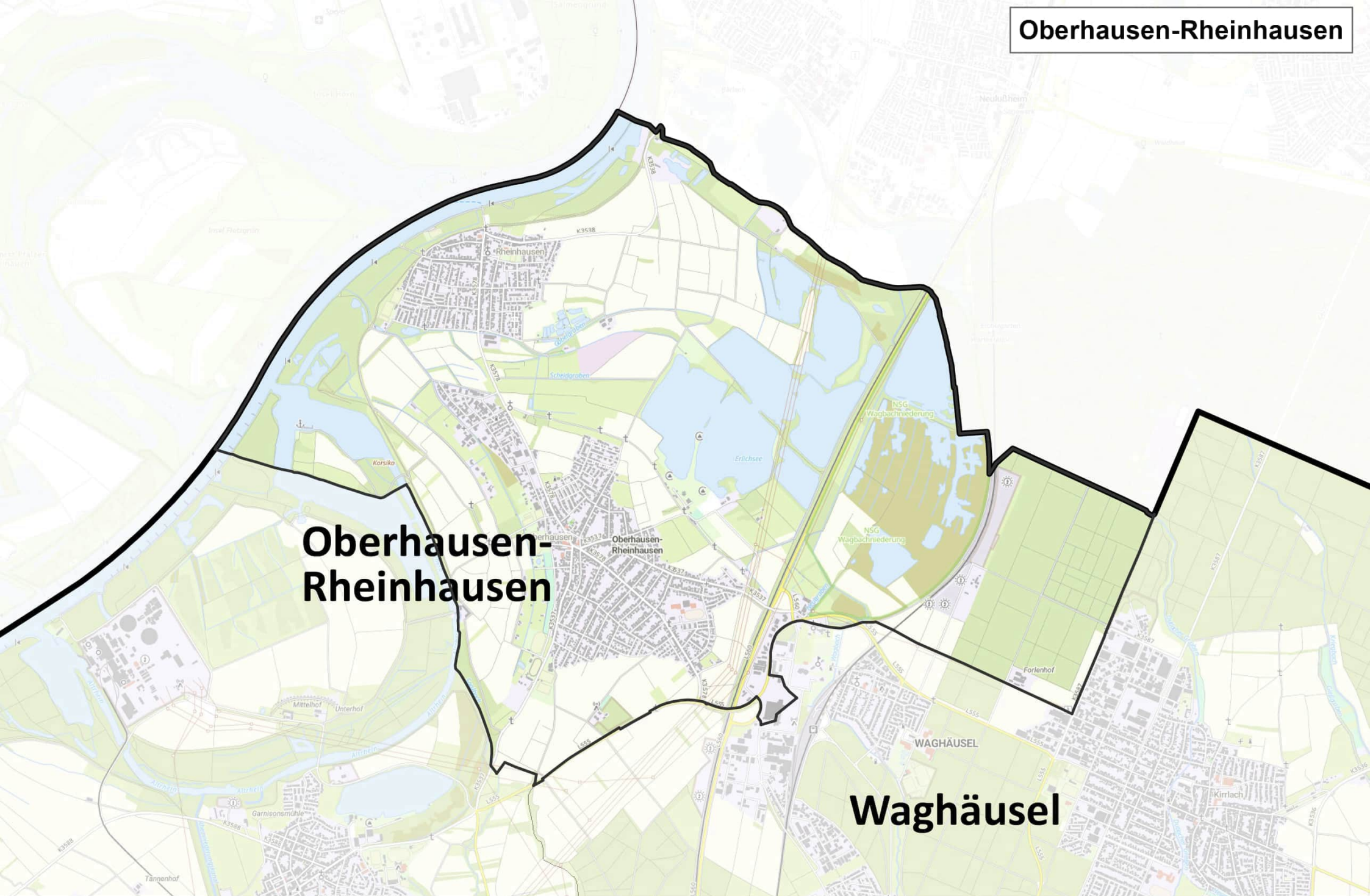

Oberhausen-Rheinhausen

Waghäusel

Vorranggebiete für die Nutzung von Windenergie

- ⊠ Abgrenzung für die 2.O.L
- ⊠ Differenz zur 1. OL/
Nicht aufgenommene Nachmeldung
- ⊠ Neuaufnahme zur 2. OL
- ⊠ VRG Wind Entwurf Nachbarregion

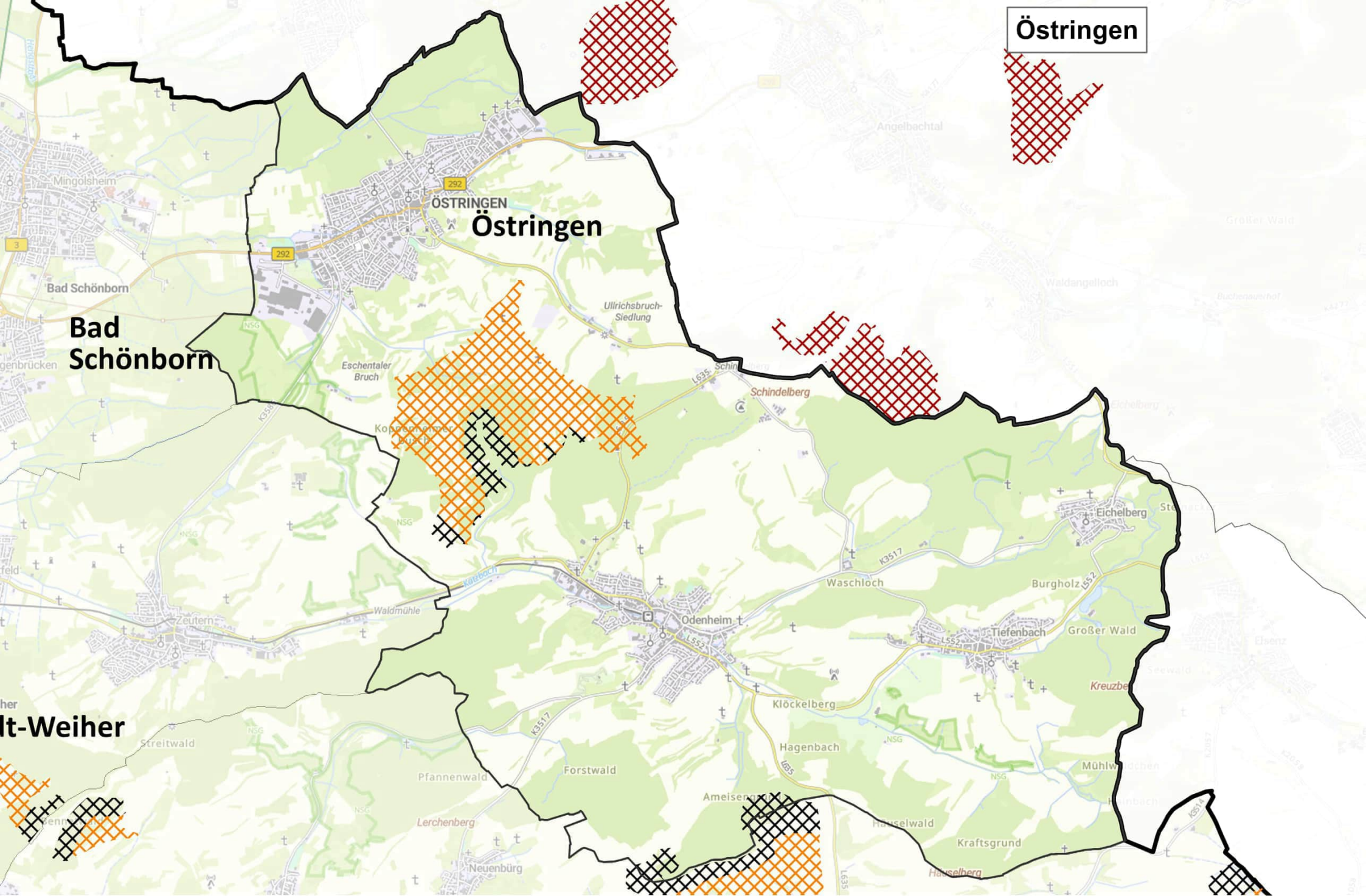

Östringen

Östringen

Bad Schönborn

Alt-Weiher

Vorranggebiete für die Nutzung von Windenergie

Abgrenzung für die 2.O.L

Differenz zur 1. OL/
Nicht aufgenommene Nachmeldung

Neuaufnahme zur 2. OL

VRG Wind Entwurf Nachbarregion

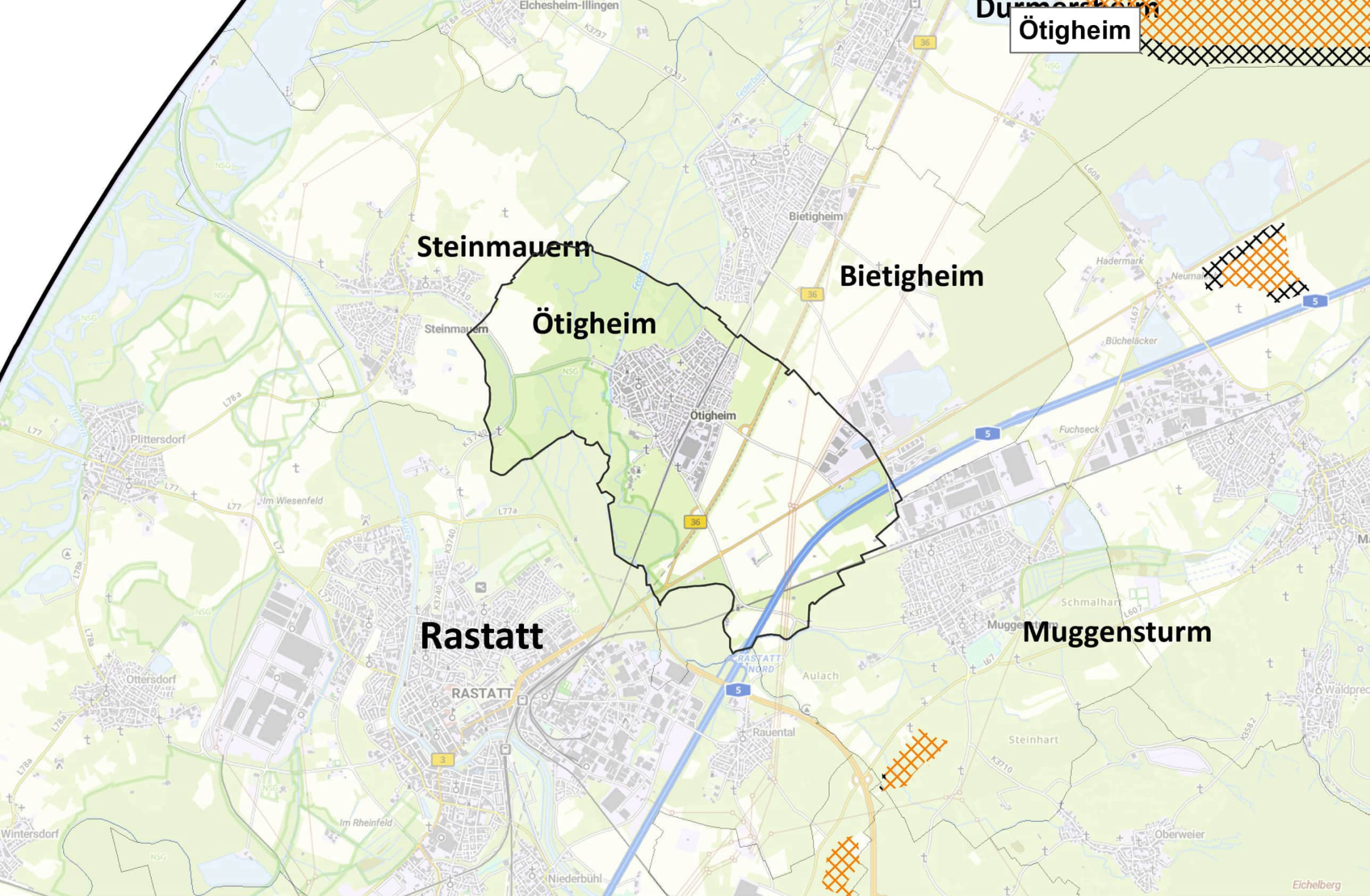

Ötigheim

Steinmauern

Ötigheim

Bietigheim

Rastatt

Muggensturm

Vorranggebiete für die Nutzung von Windenergie

- ⊠
Abgrenzung für die 2.O.L
- ⊞
Differenz zur 1. OL/
Nicht aufgenommene Nachmeldung
- ⊠
Neuaufnahme zur 2. OL
- ⊞
VRG Wind Entwurf Nachbarregion

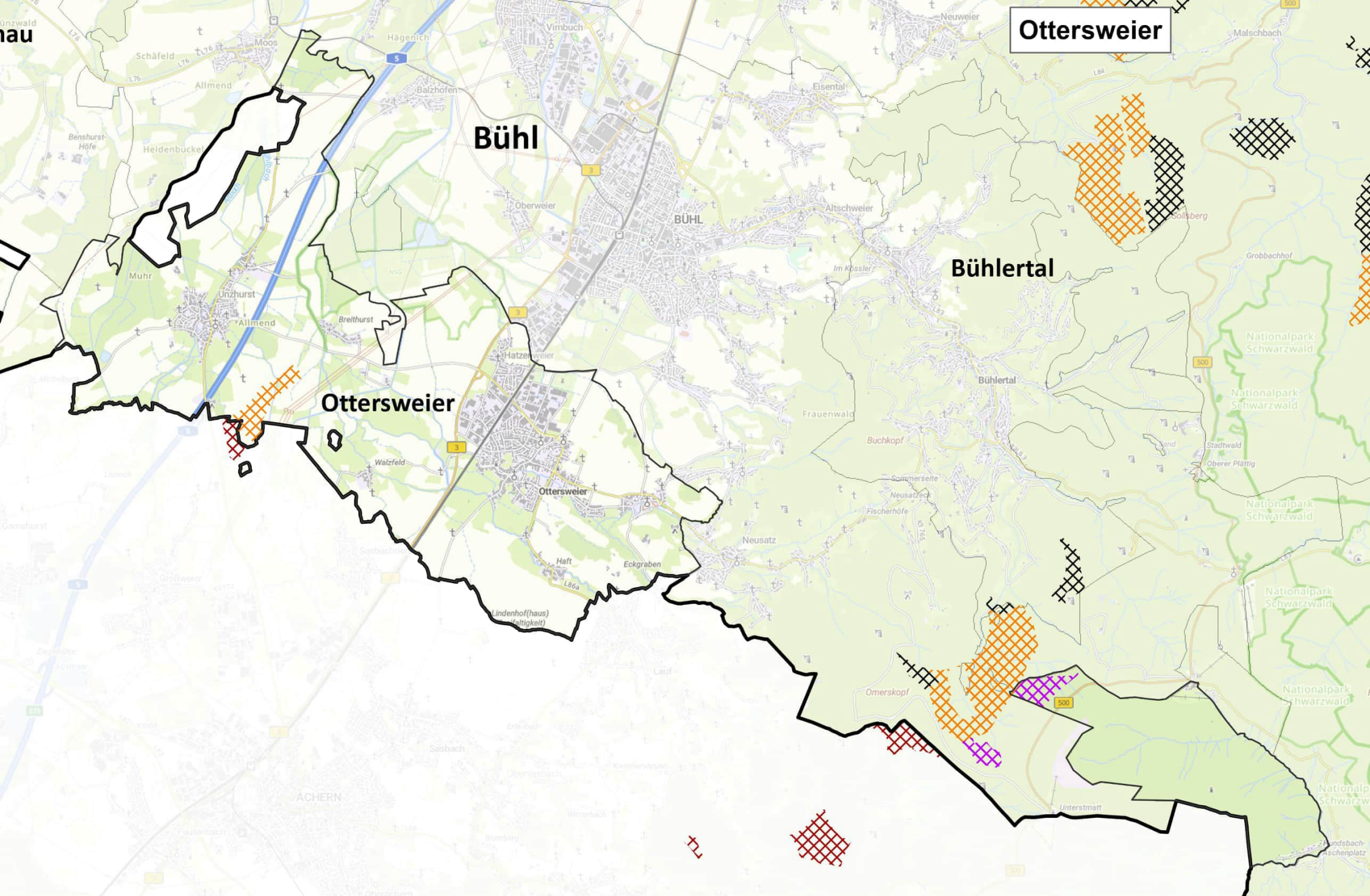

Ottersweier

Bühl

Bühlertal

Ottersweier

Vorranggebiete für die Nutzung von Windenergie

 Abgrenzung für die 2.OL

 Differenz zur 1. OL/
Nicht aufgenommene Nachmeldung

 Neuaufnahme zur 2. OL

 VRG Wind Entwurf Nachbarregion

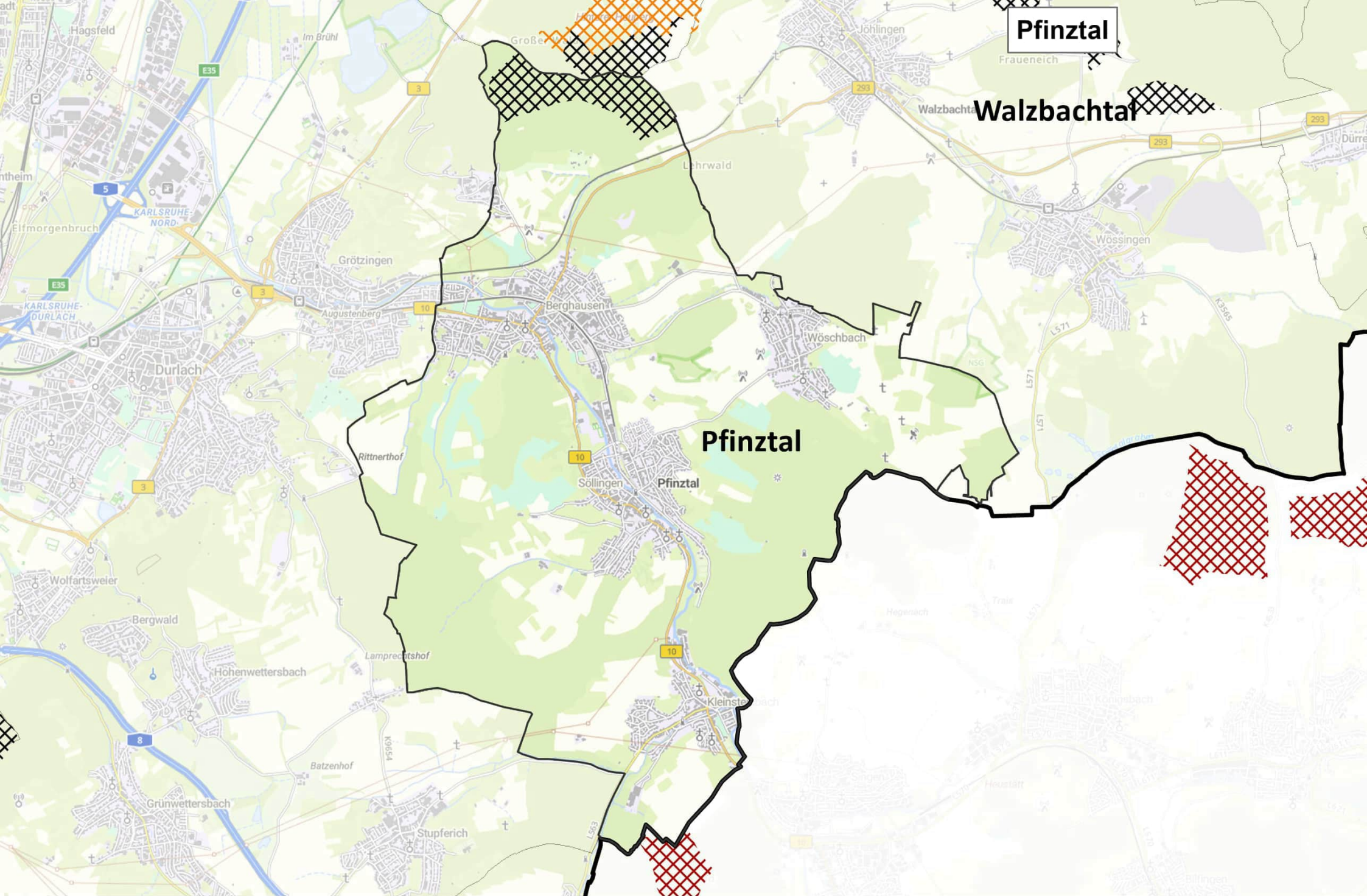

Pfinztal

Walzbachtal

Pfinztal

Vorranggebiete für die Nutzung von Windenergie

Abgrenzung für die 2.O.L

Differenz zur 1. OL/
Nicht aufgenommene Nachmeldung

Neuaufnahme zur 2. OL

VRG Wind Entwurf Nachbarregion

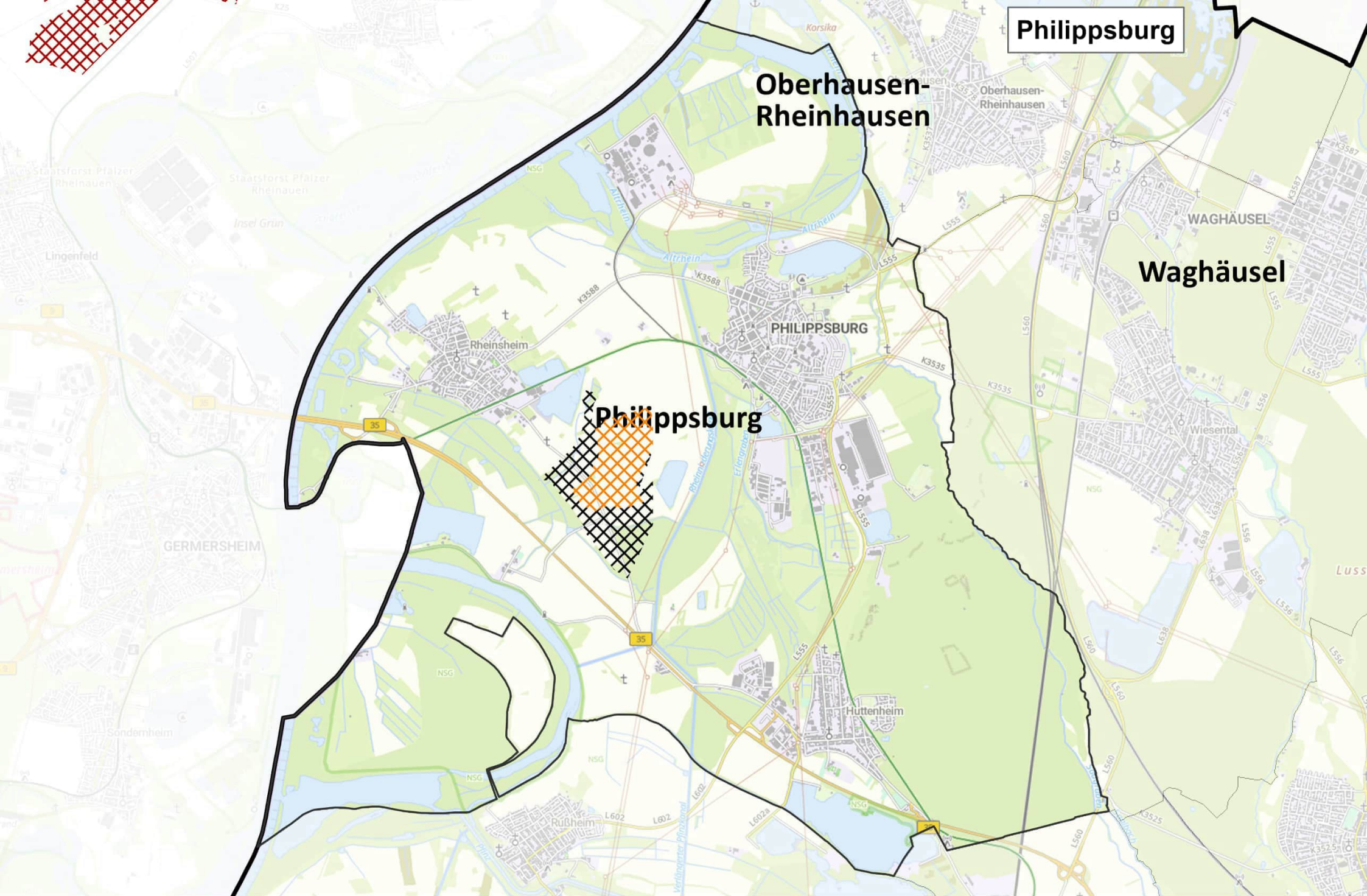

Vorranggebiete für die Nutzung von Windenergie

Abgrenzung für die 2.OL

Differenz zur 1. OL/
Nicht aufgenommene Nachmeldung

Neuaufnahme zur 2. OL

VRG Wind Entwurf Nachbarregion

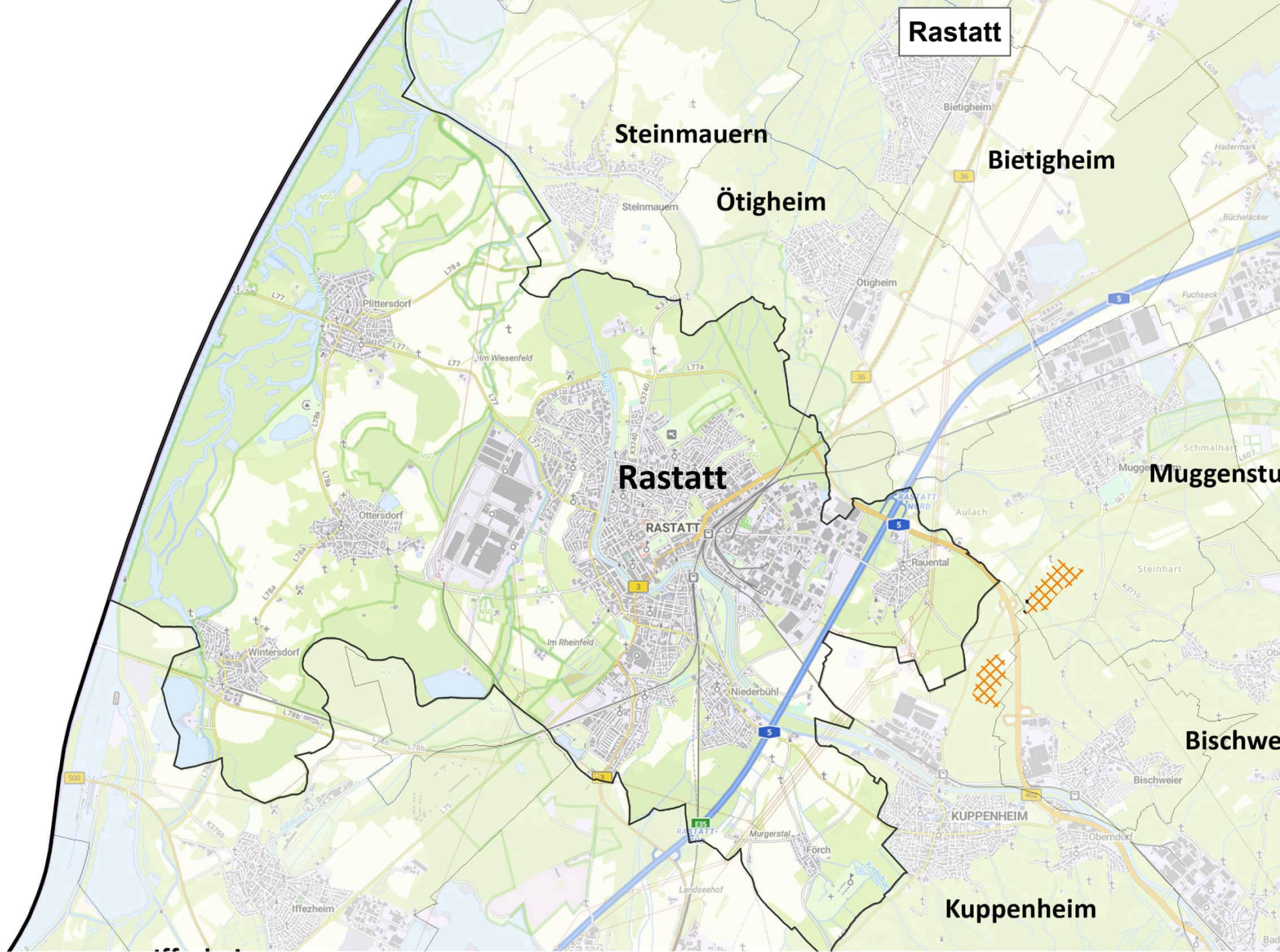

Rastatt

Steinmauern

Bietigheim

Ötigheim

Rastatt

Muggensturtz

Bischweier

Kuppenheim

Vorranggebiete für die Nutzung von Windenergie

Abgrenzung für die 2.Ol

Differenz zur 1. Ol/
Nicht aufgenommene Nachmeldung

Neuaufnahme zur 2. Ol

VRG Wind Entwurf Nachbarregion

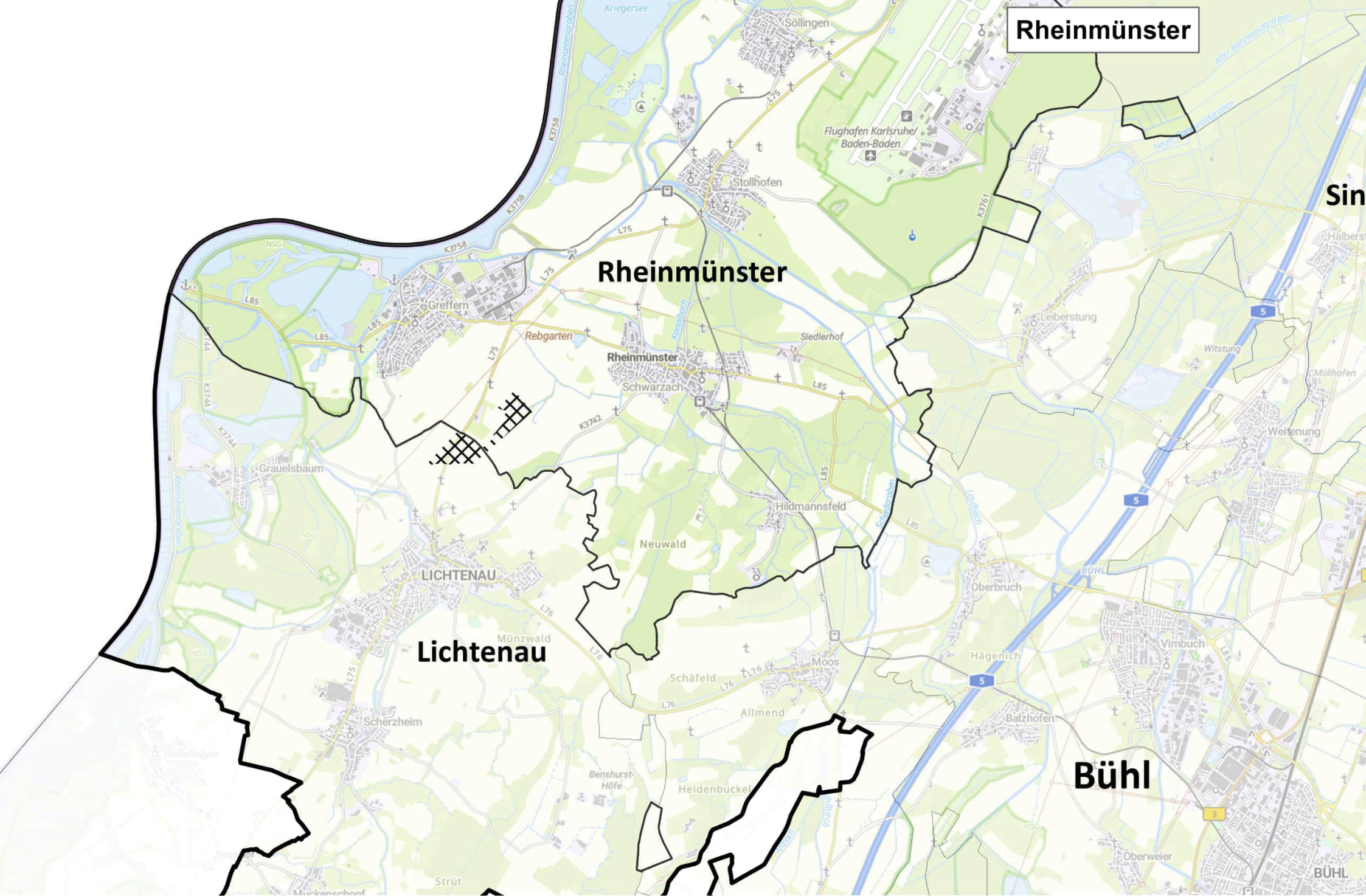

Rheinmünster

Rheinmünster

Lichtenau

Bühl

Vorranggebiete für die Nutzung von Windenergie

Abgrenzung für die 2.Ol

Differenz zur 1. Ol/
Nicht aufgenommene Nachmeldung

Neuaufnahme zur 2. Ol

VRG Wind Entwurf Nachbarregion

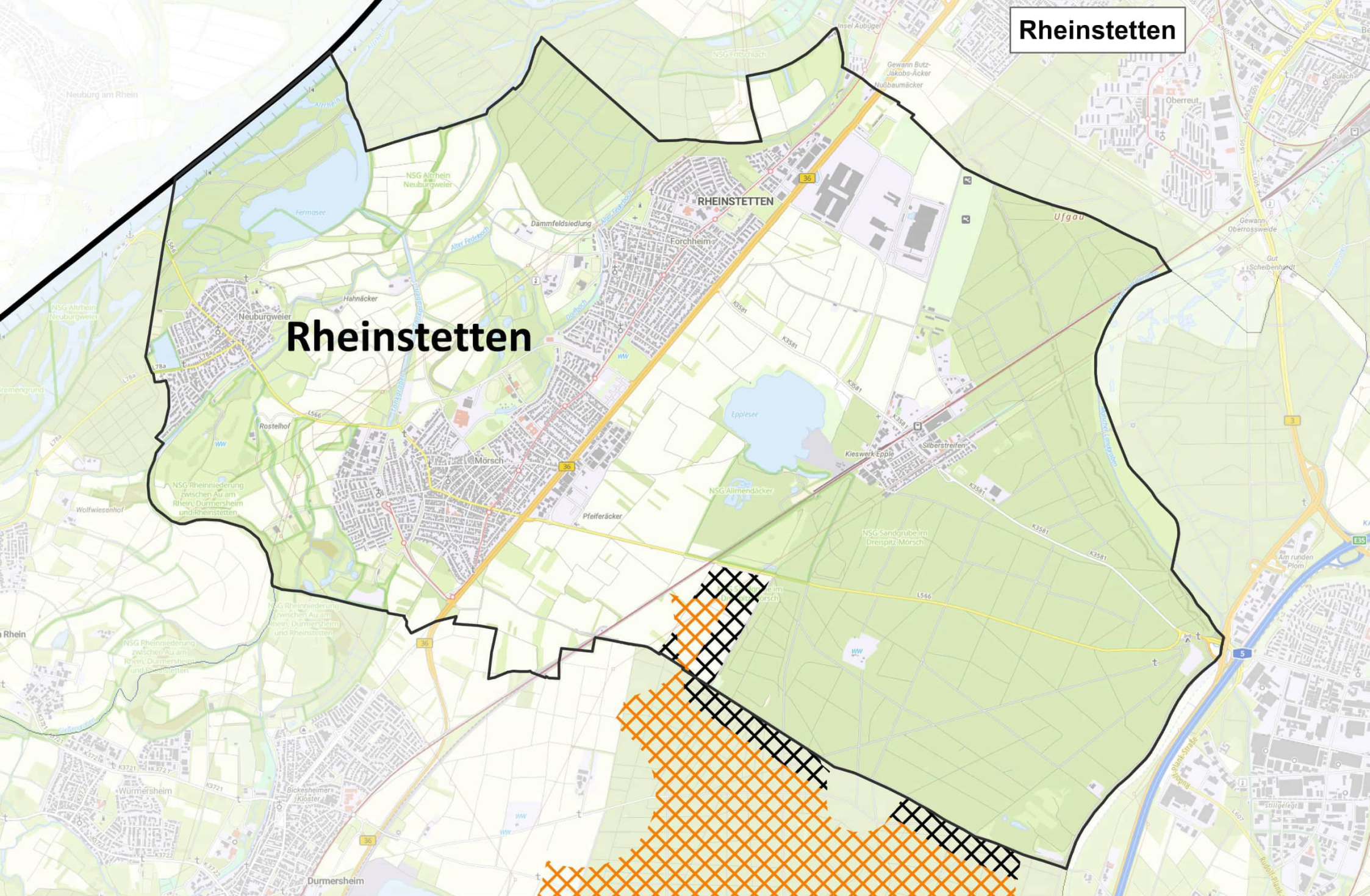

Rheinstetten

Vorranggebiete für die Nutzung von Windenergie

Abgrenzung für die 2.O.L

Differenz zur 1. OL/
Nicht aufgenommene Nachmeldung

Neuaufnahme zur 2. OL

VRG Wind Entwurf Nachbarregion

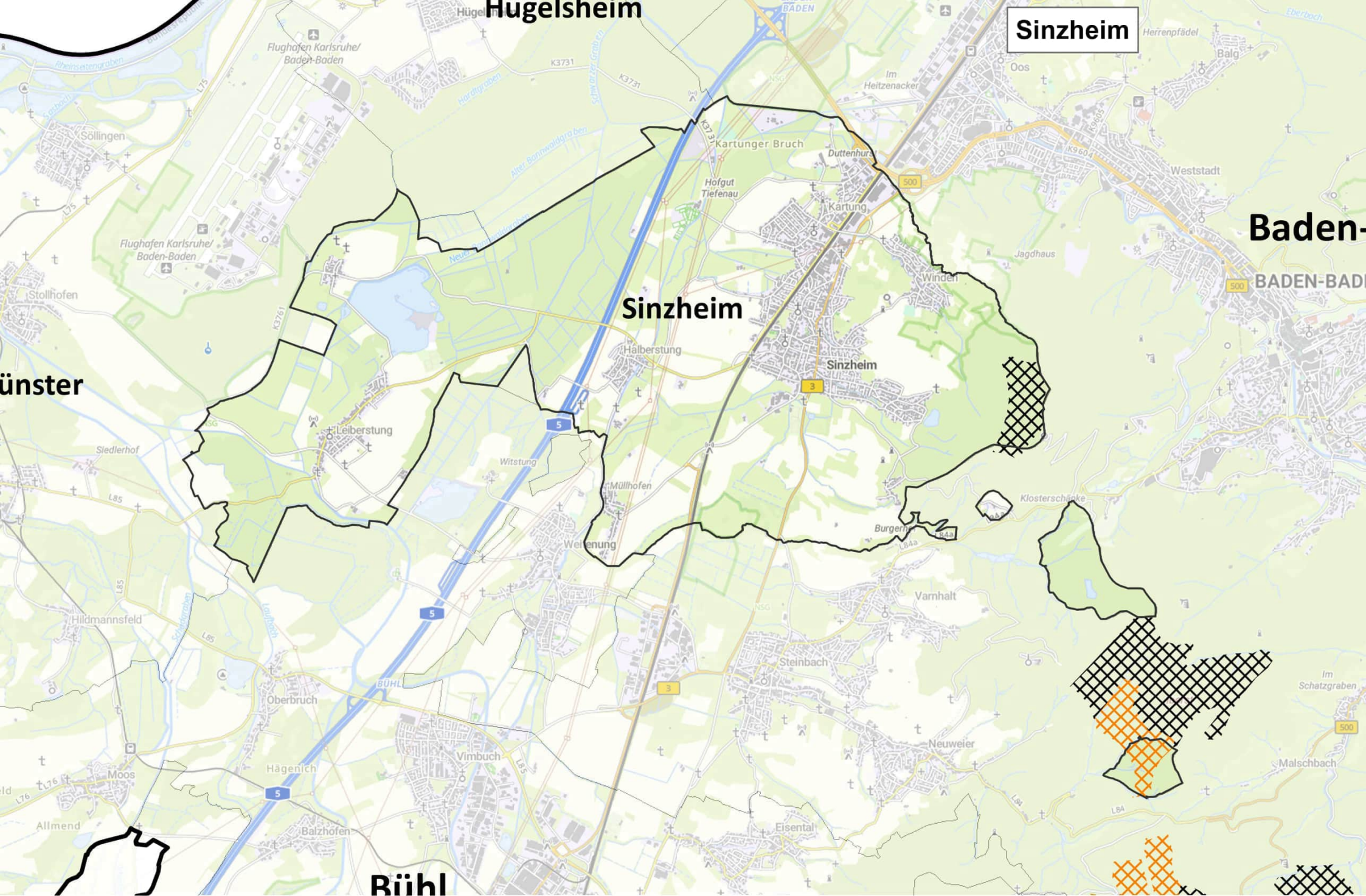

Sinzheim

Sinzheim

Baden-

BADEN-BADEN

ünster

Bühl

Vorranggebiete für die Nutzung von Windenergie

Abgrenzung für die 2.OL

Differenz zur 1. OL/
Nicht aufgenommene Nachmeldung

Neuaufnahme zur 2. OL

VRG Wind Entwurf Nachbarregion

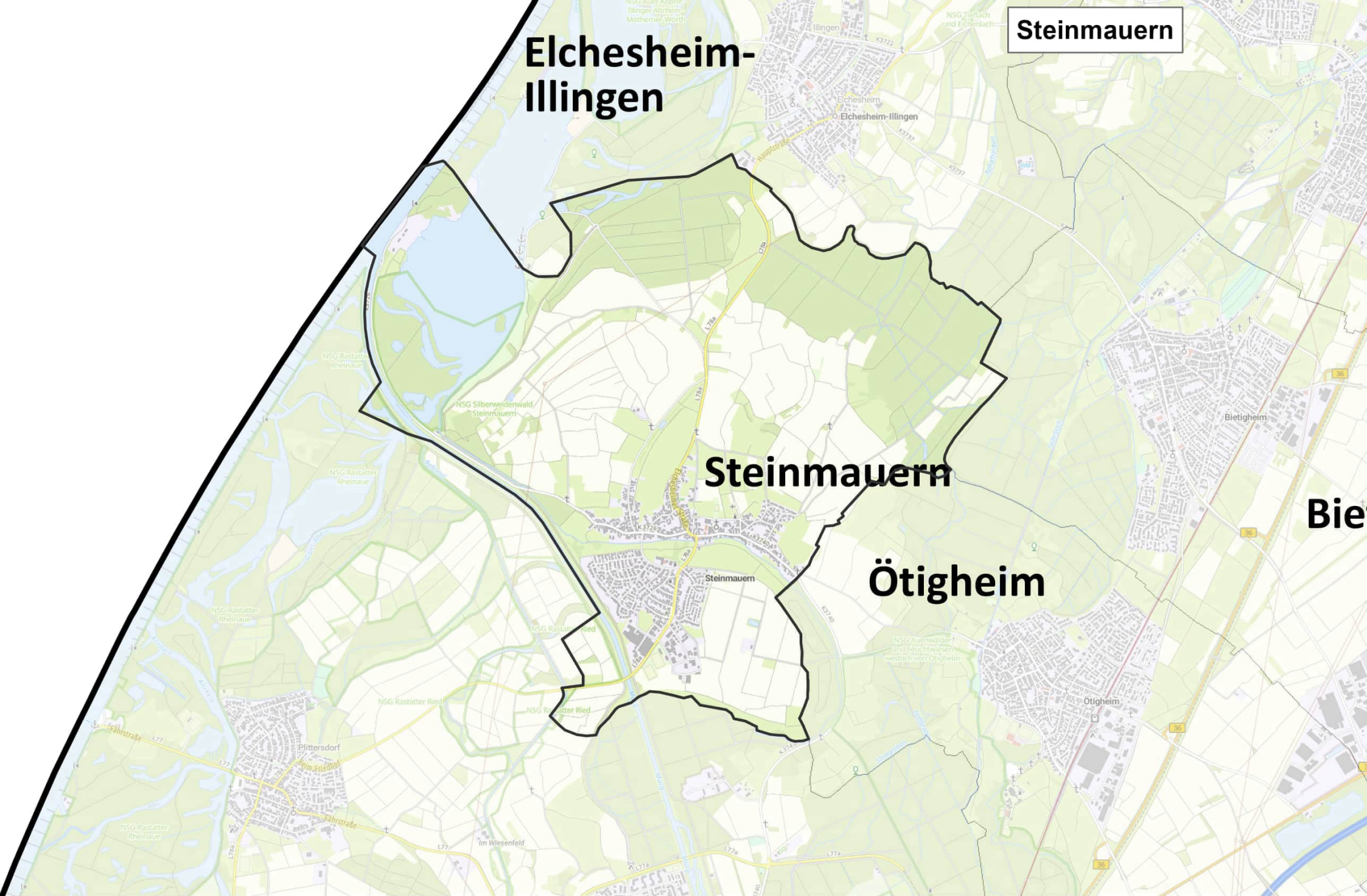

Vorranggebiete für die Nutzung von Windenergie

Abgrenzung für die 2.OL

Differenz zur 1. OL/
Nicht aufgenommene Nachmeldung

Neuaufnahme zur 2. OL

VRG Wind Entwurf Nachbarregion

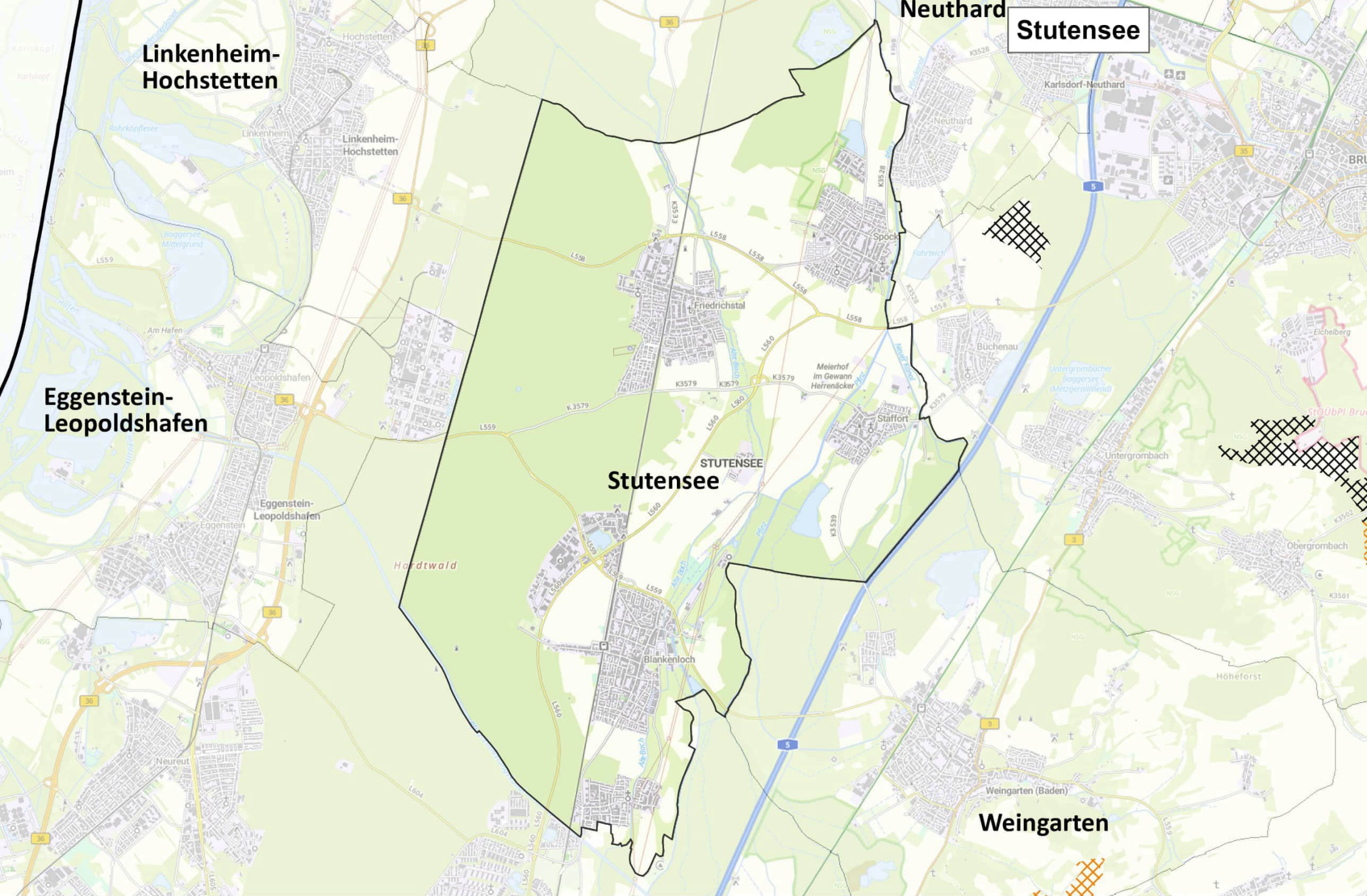

Vorranggebiete für die Nutzung von Windenergie

- ⊠ Abgrenzung für die 2.O.L
- ⊠ Differenz zur 1. OL/
Nicht aufgenommene Nachmeldung
- ⊠ Neuaufnahme zur 2. OL
- ⊠ VRG Wind Entwurf Nachbarregion

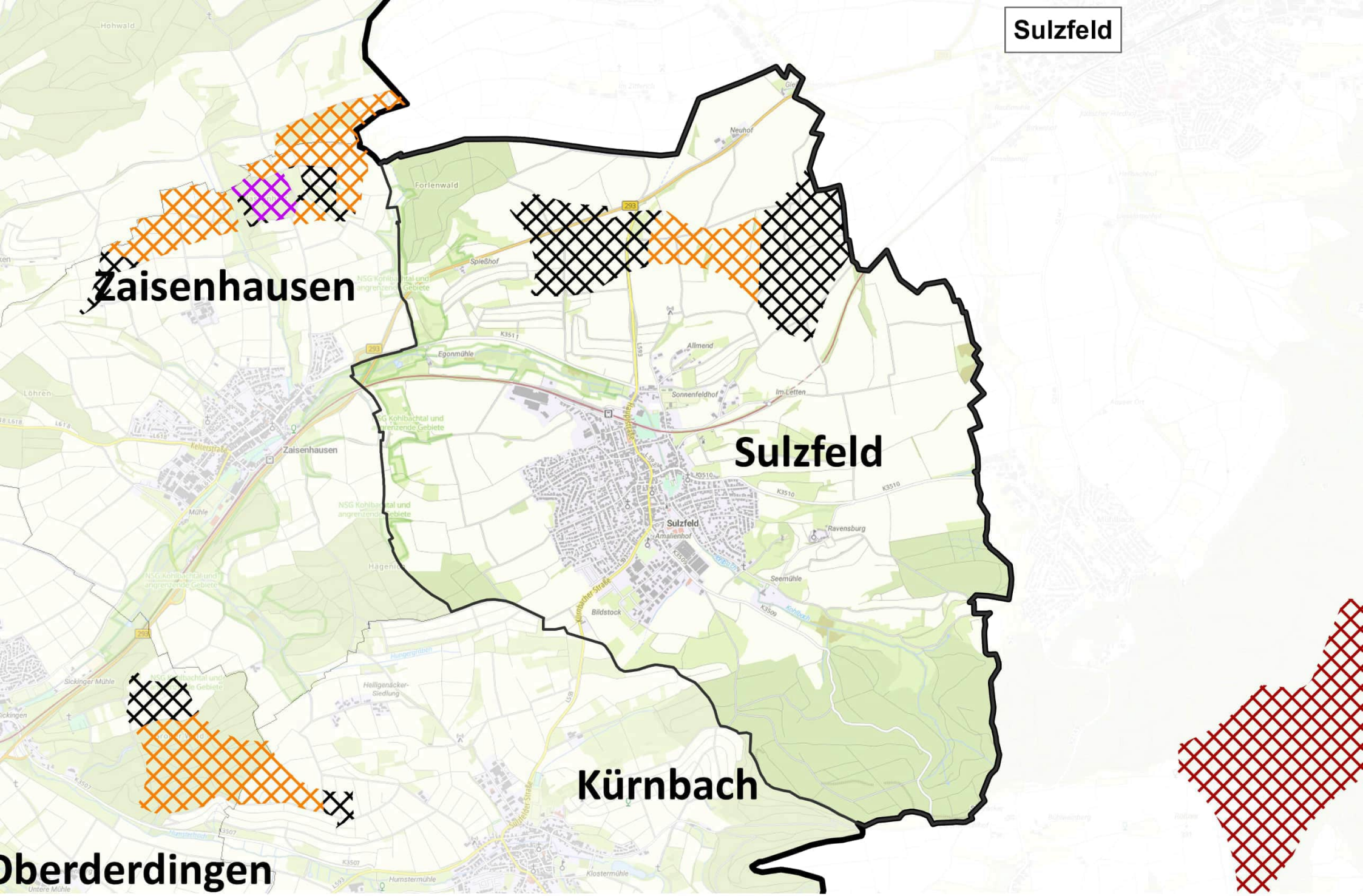

Zaisenhäuser

Sulzfeld

Kürnbach

Oberderdingen

Vorranggebiete für die Nutzung von Windenergie

- ▨ Abgrenzung für die 2.OL
- ▨ Differenz zur 1. OL/
Nicht aufgenommene Nachmeldung
- ▨ Neuaufnahme zur 2. OL
- ▨ VRG Wind Entwurf Nachbarregion

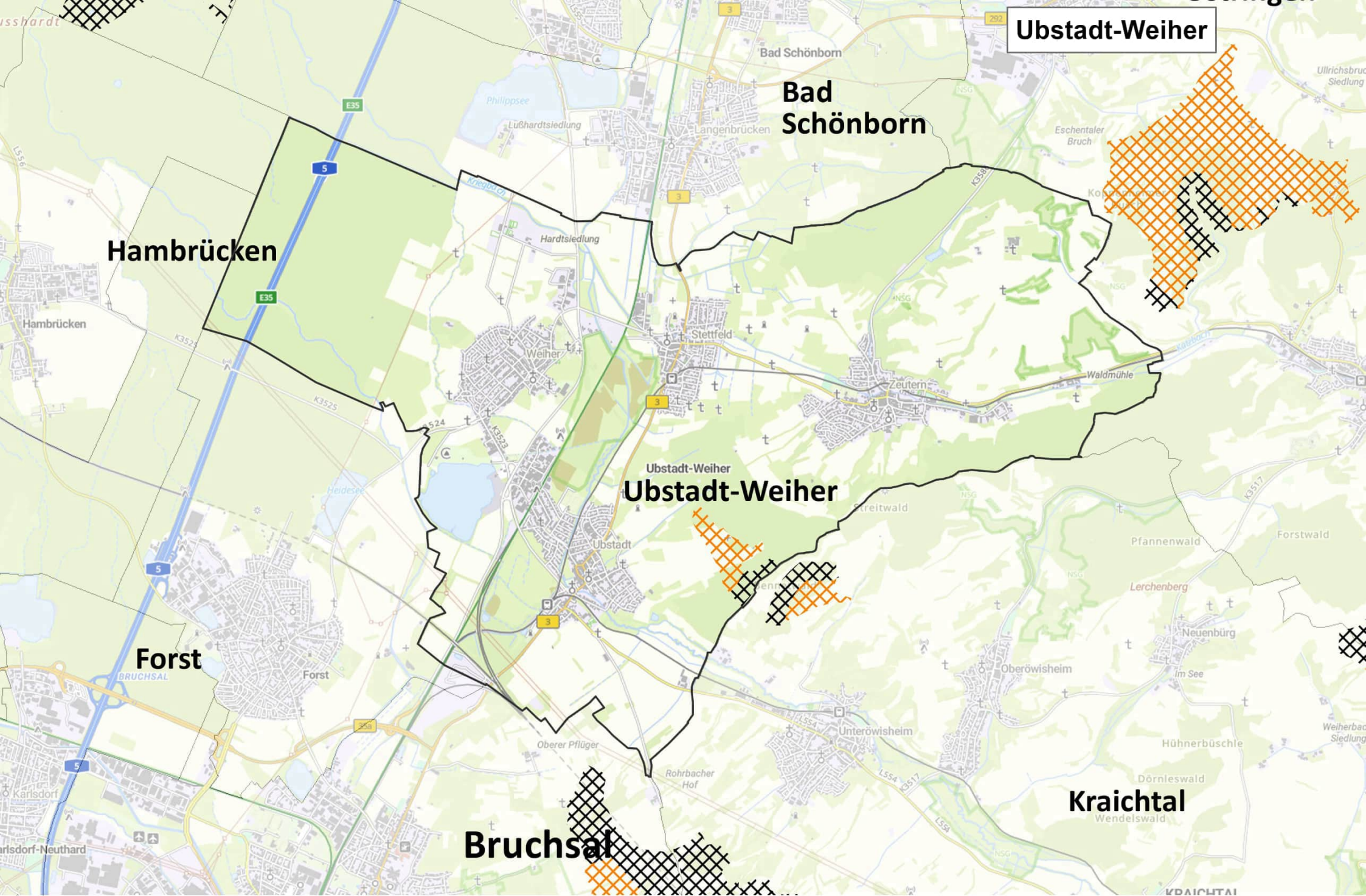

Ubstadt-Weiher

Bad Schönborn

Hambrücken

Ubstadt-Weiher

Forst

Bruchsal

Kraichtal

Vorranggebiete für die Nutzung von Windenergie

- ⊠ Abgrenzung für die 2.OL
- ⊠ Differenz zur 1. OL/
Nicht aufgenommene Nachmeldung
- ⊠ Neuaufnahme zur 2. OL
- ⊠ VRG Wind Entwurf Nachbarregion

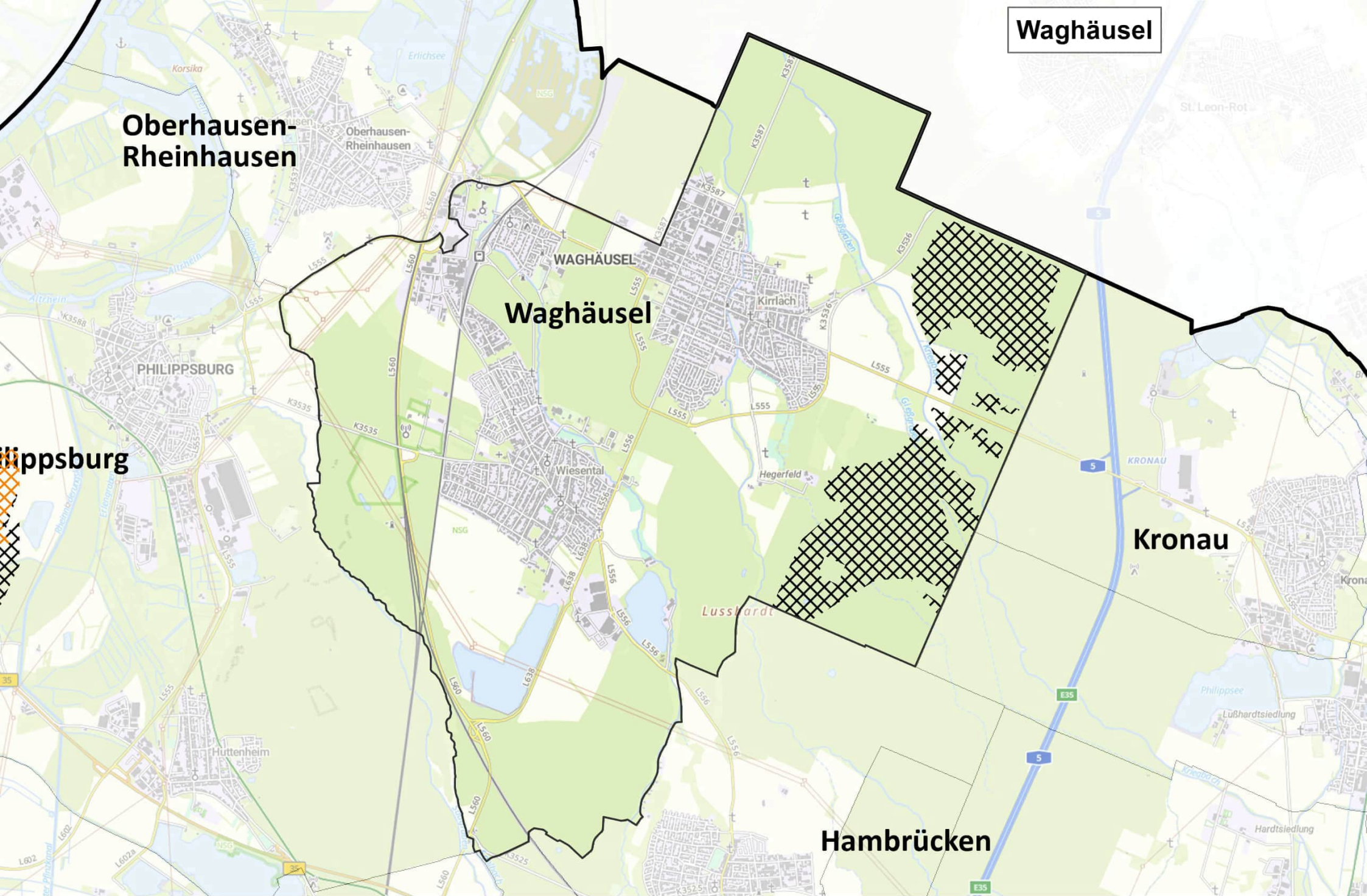

Waghäusel

Oberhausen-Rheinhausen

Waghäusel

Philippsburg

Kronau

Hambrücken

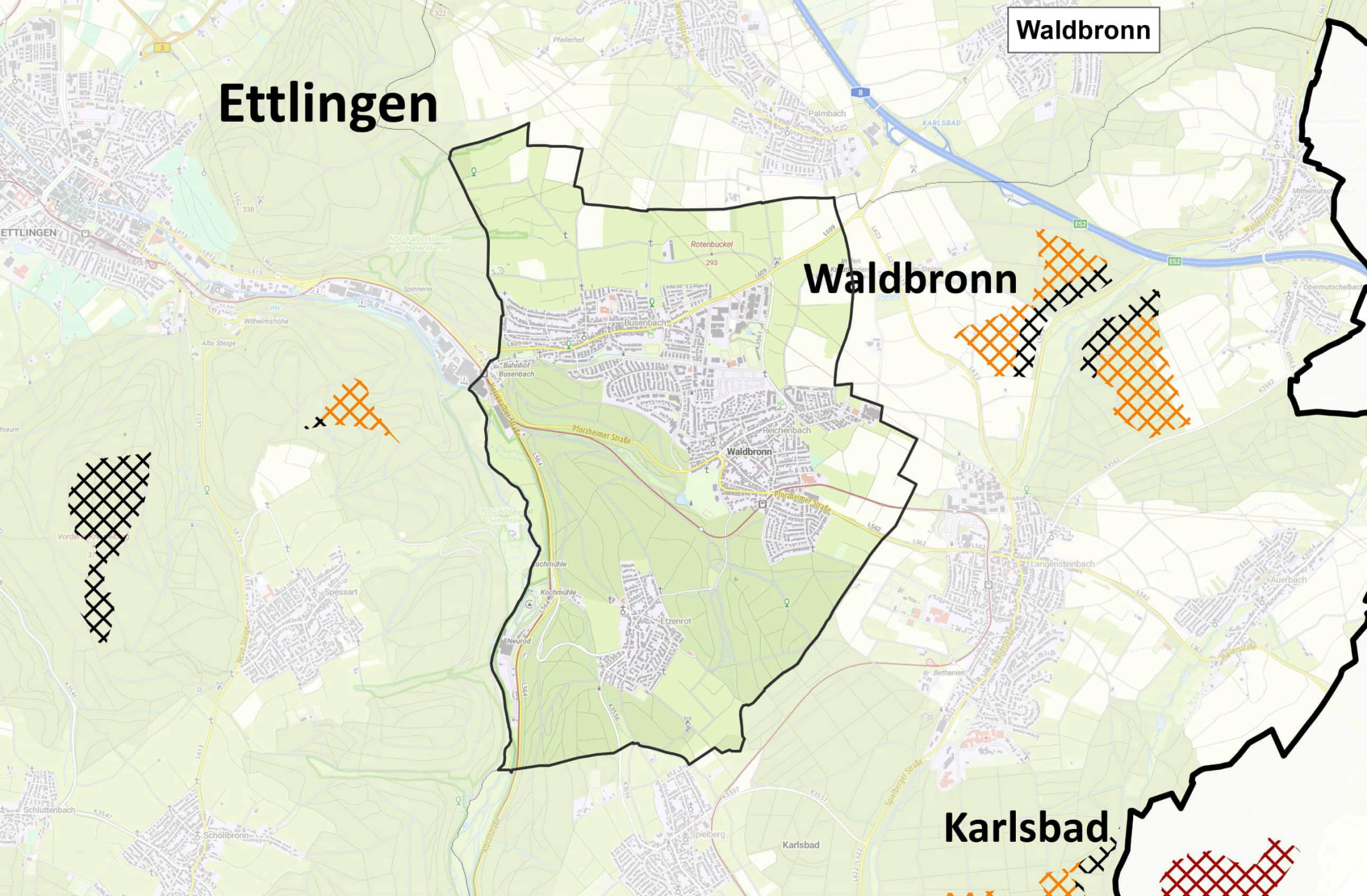

Waldbronn

Ettlingen

Waldbronn

Karlsbad

Vorranggebiete für die Nutzung von Windenergie

Abgrenzung für die 2.O.L

Differenz zur 1. OL/
Nicht aufgenommene Nachmeldung

Neuaufnahme zur 2. OL

VRG Wind Entwurf Nachbarregion

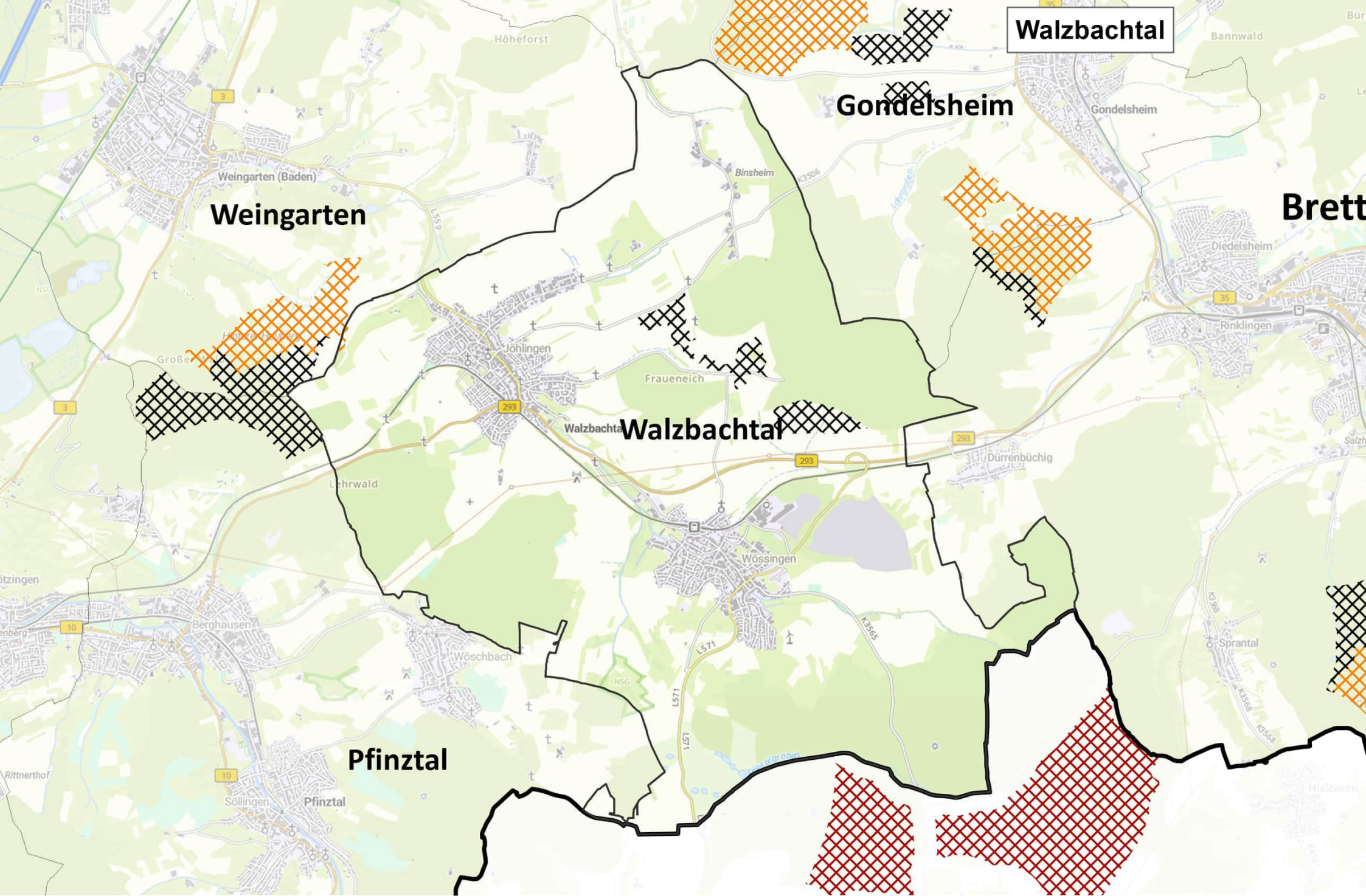

Walzbachtal

Gondelsheim

Weingarten

Brett

Walzbachtal

Pfinztal

Vorranggebiete für die Nutzung von Windenergie

Abgrenzung für die 2.OL

Differenz zur 1. OL/
Nicht aufgenommene Nachmeldung

Neuaufnahme zur 2. OL

VRG Wind Entwurf Nachbarregion

Weingarten (Baden)

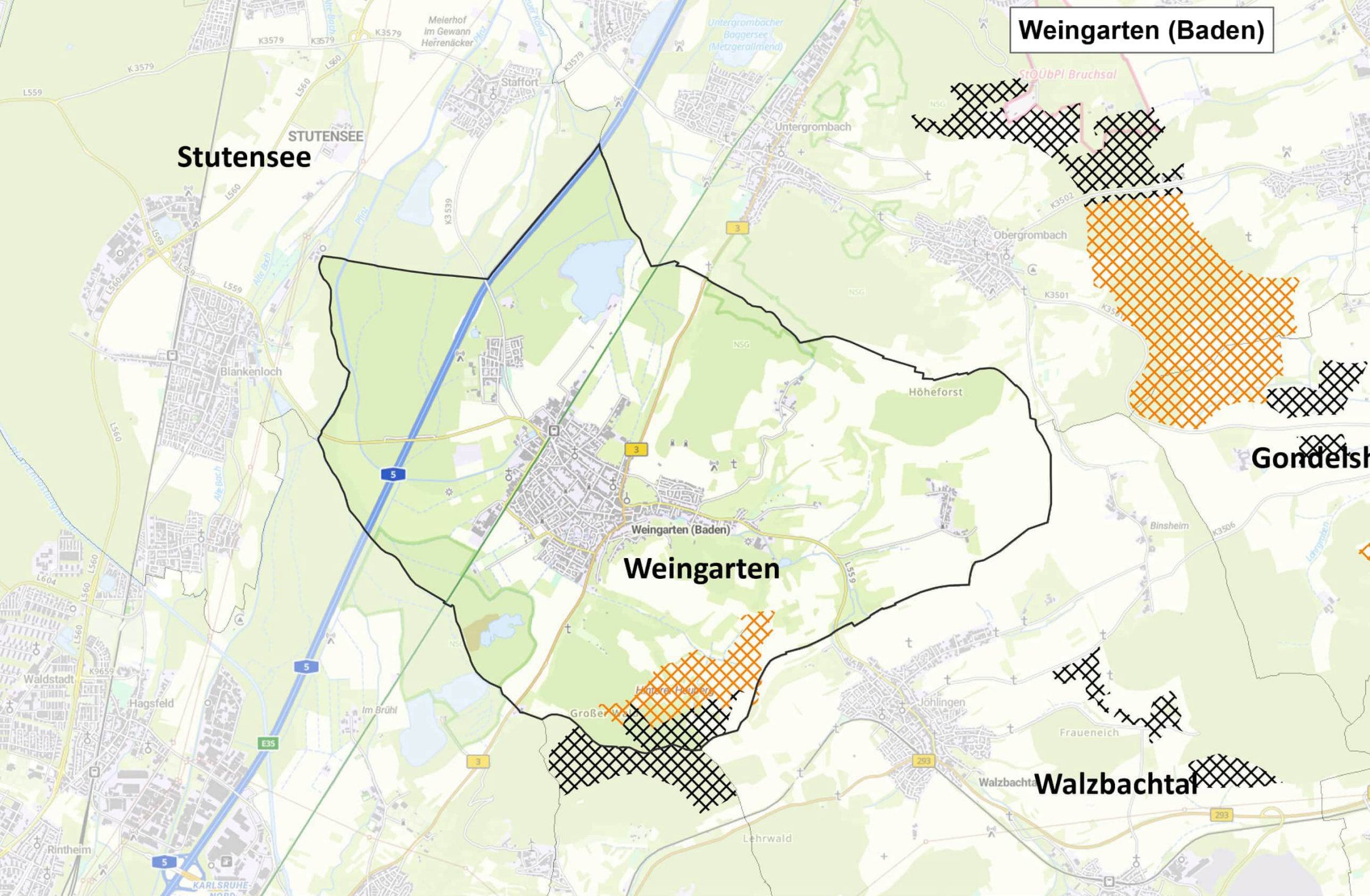

Stutensee

Weingarten

Godelshausen

Walzbachtal

Vorranggebiete für die Nutzung von Windenergie

Abgrenzung für die 2. OL

Differenz zur 1. OL/
Nicht aufgenommene Nachmeldung

Neuaufnahme zur 2. OL



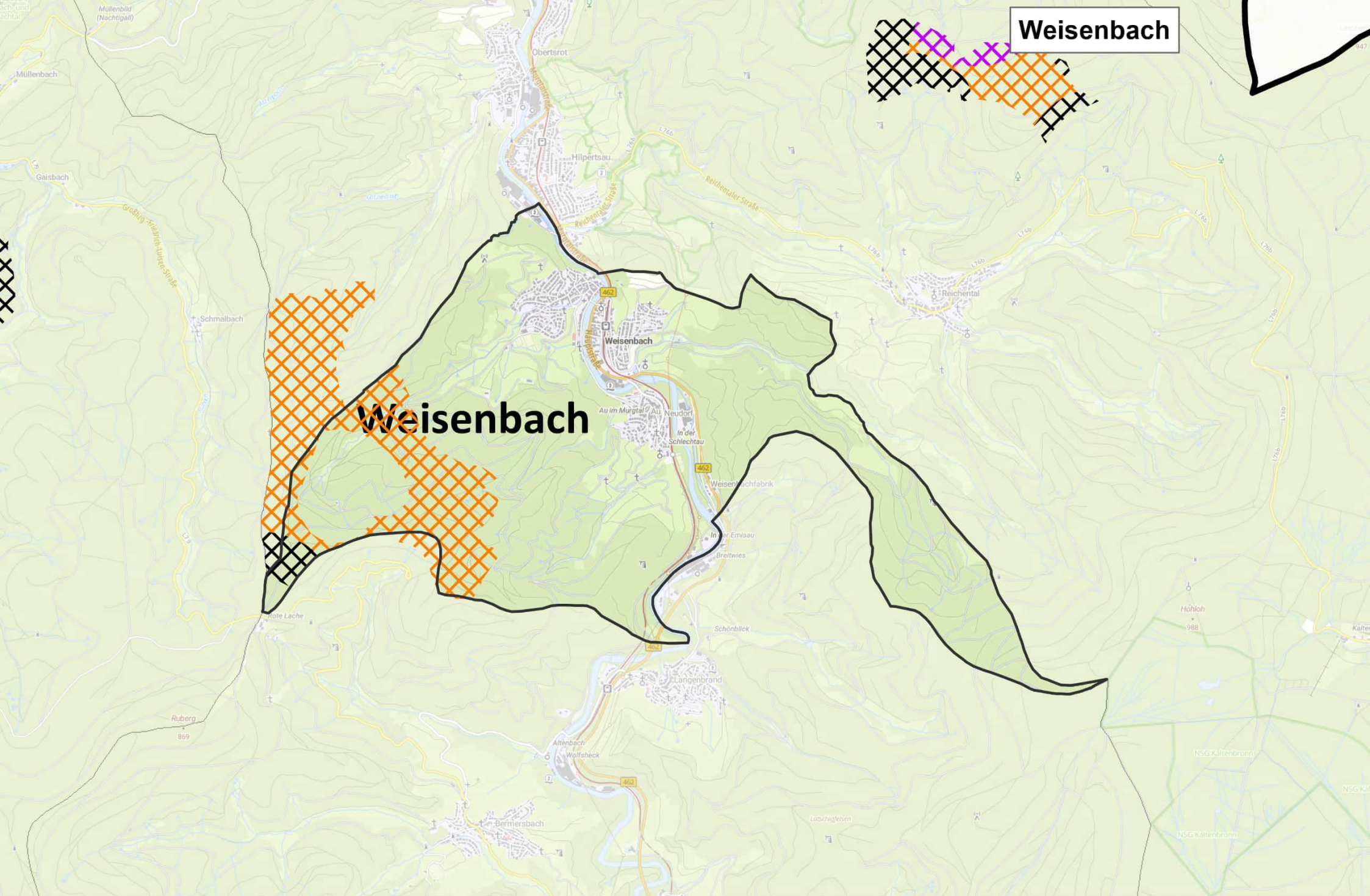

VRG Wind Entwurf Nachbarregion



Weisenbach

Weisenbach

Vorranggebiete für die Nutzung von Windenergie

-  Abgrenzung für die 2.OL
-  Differenz zur 1. OL/
Nicht aufgenommene Nachmeldung
-  Neuaufnahme zur 2. OL
-  VRG Wind Entwurf Nachbarregion

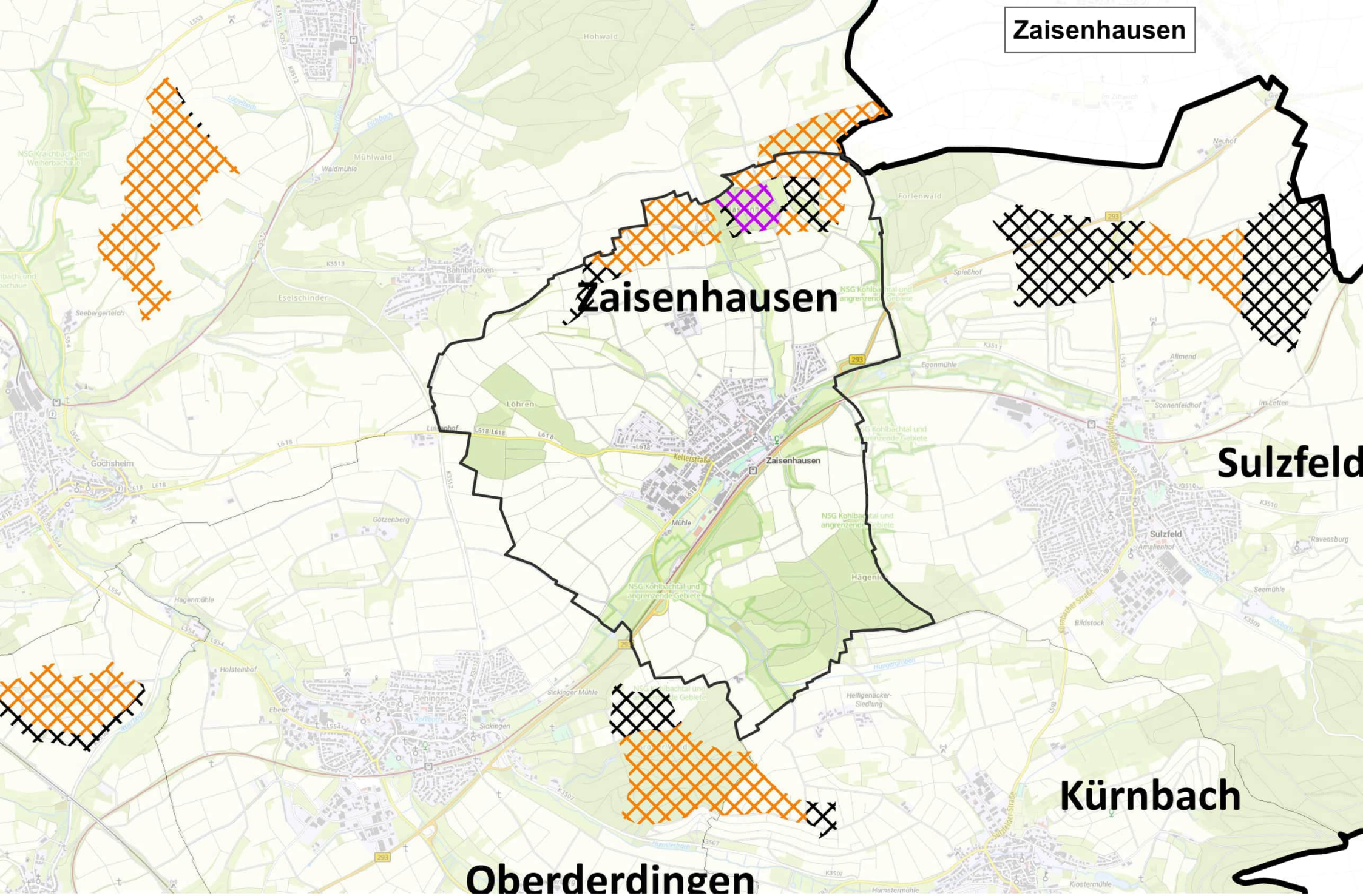

Zaisenhausen

Zaisenhäuser

Sulzfeld

Kürnbach

Oberderdingen

Vorranggebiete für die Nutzung von Windenergie

- ⊠
Abgrenzung für die 2.OL
- ⊠
Differenz zur 1. OL/
Nicht aufgenommene Nachmeldung
- ⊠
Neuaufnahme zur 2. OL
- ⊠
VRG Wind Entwurf Nachbarregion